

UNIVERSIDAD TÉCNICA DE ORURO
VICERRECTORADO
DIRECCIÓN DE PLANIFICACIÓN ACADÉMICA

Estadísticas Universitarias

GESTIÓN ACADÉMICA-2014

Oruro-Bolivia
2015

Presentación

Contar con información estadística que permita planificar procesos académicos en la Universidad, encaminados a adoptar decisiones que coadyuven en su desenvolvimiento, es una premisa importante para su desarrollo. Es por ello, como ha venido ocurriendo hace 26 años, la Dirección de Planificación Académica de la Universidad Técnica de Oruro, pone en consideración la publicación “Estadísticas Universitarias” gestión 2014 que contiene material con información de personal docente, estudiantil y personal administrativo, así como también datos sobre ejecución presupuestaria de la gestión.

Agradecemos la cooperación de Autoridades Universitarias y niveles administrativos que proporcionaron la información correspondiente.

Oruro, marzo de 2015.

Franz D. Claros Tórrez
Director de Planificación Académica
UNIVERSIDAD TÉCNICA DE ORURO

ESTADÍSTICAS UNIVERSITARIAS
GESTIÓN ACADÉMICA-2014

AUTORIDADES
UNIVERSITARIAS

Ing. Carlos Antezana Garcia
RECTOR

Lic. Pedro J. Feraudi Gonzales
VICERRECTOR

Dr. Marco E. Jaimes Molina
SECRETARIO GENERAL

Ing. Franz D. Claros Tórrez
DIRECTOR DE PLANIFICACIÓN
ACADÉMICA

Ing. Armando Garnica Medinaceli
DIRECTOR DE PLANIFICACIÓN
Y DESARROLLO INSTITUCIONAL

Lic. Wilfredo J. Gordillo Romero
DIRECTOR DE EVALUACIÓN Y
ACREDITACIÓN

Ing. Miguel A. Reynolds Salinas
DIRECTOR DE TECNOLOGÍAS DE
INFORMACIÓN Y COMUNICACIÓN

Lic. Ricardo J. Llanque Ferrufino
DIRECTOR DE POSTGRADO

Ing. Limber Sánchez Miranda
DIRECTOR DE INVESTIGACIÓN
CIENTÍFICA Y TECNOLÓGICA

Lic. Alberto Jaén Fuentes
DIRECTOR ADMINISTRATIVO Y
FINANCIERO

Lic. Rolando Robles Ortega
DIRECTOR DE UNIDADES
ACADÉMICAS DESCONCENTRADAS

Lic. Juan Ortega Córdova
DIRECTOR DE VINCULACIÓN

Contenido

	Pág.
1. AUTORIDADES UNIVERSITARIAS, FACULTATIVAS Y DE CARRERA Gestión Académica: 2014.....	01
2. ESTRUCTURA ACADÉMICA DE LA UNIVERSIDAD TÉCNICA DE ORURO Gestión Académica: 2014.....	06
3. CALENDARIO ACADÉMICO Gestión Académica: 2014.....	09
4. POBLACIÓN ESTUDIANTIL. Período 2003-2014.....	11
5. POBLACIÓN ESTUDIANTIL. Gestión Académica: 2014.....	13
6. EGRESADOS Gestión Académica: 2014.....	22
7. TITULADOS Gestión Académica: 2014.....	25
8. AUXILIARES DE DOCENCIA Gestión Académica: 2014.....	30
9. BECAS DE ESTUDIO, INVESTIGACIÓN Y GRADUACIÓN Gestión Académica: 2014.....	33
10. BECAS SOCIO-ECONÓMICAS Gestión Académica: 2014.....	36
11. BECAS COMEDOR Y ALBERGUE Gestión Académica: 2014.....	40
12. POBLACIÓN DOCENTE Gestión Académica: 2014.....	44
13. PERSONAL ADMINISTRATIVO Y DE SERVICIO Gestión Académica: 2014.....	61
14. ÍNDICES DE CRECIMIENTO Período 1997-2014.....	65
15. INDICADORES ACADÉMICOS Gestión Académica: 2014.....	70
16. EJECUCIÓN PRESUPUESTARIA Período: 2011-2014.....	73
17. ESTUDIANTES, EGRESADOS Y TITULADOS Período: 2007-2014.....	80

1

***AUTORIDADES UNIVERSITARIAS,
FACULTATIVAS Y DE CARRERA***

Gestión Académica-2014



AUTORIDADES UNIVERSITARIAS-2014

RECTOR:	Ing. Carlos Antezana García (entrante) Ing. Rubén Medinaceli Ortiz (saliente)
VICERRECTOR:	Lic. Pedro J. Feraudi Gonzales (entrante) Lic. Augusto Vela Chacón (saliente)
SECRETARIO GENERAL:	Dr. Marco E. Jaimes Molina (entrante) Dr. Raúl Aráoz Velasco (saliente)
DIRECTOR DE PLANIFICACIÓN ACADÉMICA:	Ing. Franz D. Claros Tórrez (entrante) Arq. Raúl J. Rosales Colodro (saliente)
DIRECTOR DE PLANIFICACIÓN Y DESARROLLO INSTITUCIONAL:	Ing. Armando Garnica Medinaceli (entrante) Ing. Carlos Antezana García (saliente)
DIRECTOR DE TECNOLOGÍAS DE INFORMACIÓN Y COMUNICACIÓN:	Ing. Miguel A. Reynolds Salinas (entrante) Ing. Julio C. Bermúdez Vargas (saliente)
DIRECTOR DE POSTGRADO:	Lic. Ricardo J. Llanque Ferrufino (entrante) Ing. Gerardo I. Zamora Echenique (saliente)
DIRECTOR DE INVESTIGACIÓN, CIENTÍFICA Y TECNOLÓGICA:	Ing. Ermindo Barrientos Pérez
DIRECTOR DE UNIDADES ACADÉMICAS DESCONCENTRADAS:	Lic. Rolando Robles Ortega (entrante) Lic. Víctor H. Verástegui Mendoza (saliente)
DIRECTOR DE VINCULACIÓN:	Lic. Juan Ortega Córdova (entrante) Lic. Wilfredo J. Gordillo Romero (saliente)
DIRECTOR DE EVALUACIÓN Y ACREDITACIÓN:	Lic. Wilfredo J. Gordillo Romero (entrante) Ing. Nelson Tapia Hinojosa (saliente)
DIRECTOR ADMINISTRATIVO Y FINANCIERO:	Lic. Alberto Jaén Fuentes
DECANO FACULTAD NACIONAL DE INGENIERÍA:	Ing. Augusto Medinaceli Ortiz (entrante) Ing. Ramiro F. Aliendre García (saliente)
VICEDECANO:	Ing. Fernando G. Ureña Mérida (entrante) Ing. Augusto Medinaceli Ortiz (saliente)
COORDINADOR CICLO BÁSICO:	Ing. Jaime Burgos Manrique (entrante) Ing. Nicanor Mamani Yavi (saliente)
DECANO FACULTAD DE CIENCIAS ECONÓMICAS, FINANC. Y ADMINISTRATIVAS:	Lic. René Toco Choque
VICEDECANO:	Lic. Angel Miranda Siles

DECANO FACULTAD DE DERECHO,
CIENCIAS POLÍTICAS Y SOCIALES:

Dr. Gonzalo Martínez Guzmán (entrante)
Dr. Marco E. Jaimes Molina (saliente)

VICEDECANO:

Dr. Raúl Guzmán Candia (entrante)
Dr. Edgar Chire Andrade (saliente)

DECANO FACULTAD DE CIENCIAS
AGRARIAS Y VETERINARIAS:

Ing. Christian Cortés Gumucio (entrante)
Ing. Freddy Fernández Camacho (saliente)

VICEDECANO:

Ing. Juan C. Montoya Choque (entrante)
Ing. Jhonny Guzmán Hidalgo (saliente)

DECANO FACULTAD DE ARQUITECTURA
Y URBANISMO:

Arq. Carlos F. Pardo Canedo

VICEDECANO:

Arq. Marco A. Rosales Colodro

DECANO FACULTAD TÉCNICA:

Ing. Alberto Ingala Jiménez (entrante)
Ing. Oscar F. Vargas Encinas (saliente)

VICEDECANO:

Ing. Augusto Condori Gómez (entrante)
Ing. Luis Valencia Chúgar (saliente)

DECANO FACULTAD CIENCIAS DE
LA SALUD:

Dr. Félix J. Llanque Conde (entrante)
Lic. Maribel C. Equiza Calizaya (saliente)

VICEDECANO:

Lic. Ana María Arias Alánez (entrante)
Dr. Wiler Vega Rioja (saliente)

DIRECTORES Y JEFES DE CARRERA-2014**FACULTAD NACIONAL DE INGENIERÍA**

DIRECTOR CARRERA ING. DE MINAS:	Ing. Juan E. Trujillo Lunario (entrante) Ing. Milán Llanque Conde (saliente)
DIRECTOR CARRERA ING. CIVIL:	Ing. Crisólogo Alcalá Miranda
DIRECTOR CARRERA ING. METALÚRGICA Y CIENCIA DE MATERIALES:	Ing. Edgar P. Venegas Ledo
DIRECTOR CARRERA ING. ELÉCTRICA E ING. ELECTRÓNICA:	Ing. Xelier Tapia Gómez (entrante) Ing. Juan J. Castelo Oporto (saliente)
DIRECTOR CARRERA ING. MECÁNICA Y ELECTROMECAÁNICA:	Ing. Olker Maldonado Uría
DIRECTOR CARRERA ING. QUÍMICA:	Ing. Zacarías Villazón Gonzales (entrante) Ing. María E. Tovar Moya (saliente)
DIRECTOR CARRERA ING. GEOLÓGICA:	Ing. Jorge Gutiérrez Venegas (entrante) Ing. Willy Camargo Gallegos (saliente)
DIRECTOR CARRERA ING. DE SISTEMAS E ING. INFORMÁTICA:	Ing. Carlos R. Balderrama Vásquez (entrante) Ing. Gregorio F. Ureña Mérida (saliente)
DIRECTOR CARRERA ING. INDUSTRIAL:	Ing. Omar R. Nina Yucra
JEFE DEPARTAMENTO MATEMÁTICAS:	Ing. Julio C. Rodríguez Blacutt
JEFE DEPARTAMENTO FÍSICA:	Ing. Tomás Guaygua Fulguera (entrante) Ing. Jaime Burgos Manrique (saliente)
JEFE DEPARTAMENTO QUÍMICA:	Ing. Jacqueline I. Herrera Córdova

FACULTAD DE CIENCIAS ECONÓMICAS, FINANCIERAS Y ADMINISTRATIVAS

DIRECTOR DEPTO. ECONOMÍA E INGENIERÍA COMERCIAL:	Lic. Carlos O. Bernal Altamirano
DIRECTOR DEPTO. CONTADURÍA PÚBLICA:	Lic. Marcial Rocha Balladares
DIRECTORA DEPTO. ADM. DE EMPRESAS:	Lic. Rosario R. Fernández Verazain
DIRECTOR DEPTO. CIENCIAS BÁSICAS:	Lic. Alfonso Lucana Choque

FACULTAD DE DERECHO, CIENCIAS POLÍTICAS Y SOCIALES

DIRECTOR CARRERA DE DERECHO:	Dr. Edgar Chire Andrade (entrante) Dr. Raúl Guzmán Candia (saliente)
DIRECTOR CARRERA CIENCIAS DE LA COMUNICACIÓN SOCIAL:	Lic. Edgar S. Condomis Santos (entrante) Lic. Antonio A. Valdez Daza (saliente)

DIRECTOR CARRERA ANTROPOLOGÍA: Lic. Víctor Escalier Peña

FACULTAD DE CIENCIAS AGRARIAS Y VETERINARIAS

DIRECTOR DEPARTAMENTO ZOOTECNIA
VETERINARIA: Ing. Fausto Choque Condori

DIRECTOR DEPARTAMENTO FITOTECNIA: Ing. Oscar Enríquez Mercado

DIRECTOR DEPARTAMENTO ING. AGRÍCOLA: Ing. Héctor Sánchez Sánchez

DIRECTOR DEPARTAMENTO DESARROLLO
RURAL: Ing. Bernardo Montoya Choque

FACULTAD DE ARQUITECTURA Y URBANISMO

DIRECTOR ÁREA SOCIALES: Arq. Aníbal G. Vargas Oroza

DIRECTOR JEFE ÁREA DISEÑO: Arq. Juan A. Ramos Canaza

DIRECTOR ÁREA TECNOLOGÍA: Ing. Franz D. Claros Tórrez

FACULTAD TÉCNICA

DIRECTOR CARRERA CONSTRUCCIONES
CIVILES: T.S. Rubén R. Ramírez Alanes (entrante)
T.S. Thadeo T. Huarachi Paca (saliente)

DIRECTOR CARRERA ELECTRICIDAD
INDUSTRIAL: Lic. Andrónico Lima Barrientos (entrante)
T.S. Víctor Peláez Tarachi (saliente)

DIRECTOR CARRERA MECÁNICA INDUSTRIAL: T.S. Juan Gonzales Quispe (entrante)
T.S. Miguel A. Zubieta Cuentas (saliente)

DIRECTOR CARRERA QUÍMICA INDUSTRIAL: T.S. Gastón Alá Miranda (entrante)
T.S. Matilde M. Paniagua Coca (saliente)

DIRECTOR CARRERA MECÁNICA AUTOMOTRIZ: T.S. Edwin Guaygua Fulguera (entrante)
T.S. César Calani Soto (saliente)

DIRECTOR ASIGNATURAS BÁSICAS: T.S. Angel V. Baltázar Colque (entrante)
T.S. Edgar Meza Burgoa (saliente)

FACULTAD CIENCIAS DE LA SALUD

DIRECTOR CARRERA DE MEDICINA: Dr. Máximo Terán García

DIRECTORA CARRERA DE ENFERMERÍA: Lic. Vania M. Rocha Muñoz

2

ESTRUCTURA ACADÉMICA DE LA UNIVERSIDAD

Gestión Académica-2014

La Universidad Técnica de Oruro, cuenta con siete Facultades, veinte Carreras y treinta y dos Programas Académicos.

El detalle en la presente edición se refleja en el cuadro 1.



Cuadro 1
UNIVERSIDAD TÉCNICA DE ORURO: ESTRUCTURA ACADÉMICA
GESTIÓN ACADÉMICA-2014

FACULTAD CARRERA/DEPARTAMENTO°/SUB-SEDE	PROGRAMA/MENCIÓN*	PLAN DE ESTUDIOS	TIEMPO DE ESTUDIOS	GRADO ACADÉMICO	MODALIDAD DE GRADUACIÓN
FACULTAD NACIONAL DE INGENIERÍA (1):					
ING. DE MINAS	- Ing. de Minas	Semestral	10 semestres	Licenciatura	- Tesis - Proyecto de Grado - Trabajo Dirigido - Excelencia Académica
ING. CIVIL	- Ing. Civil Hidráulica* Estructuras* Sanitaria y Ambiental* Vías de Comunicación*				
ING. METALÚRGICA Y CIENCIA DE MATERIALES	- Ing. Metalúrgica - Ing. de Materiales				
ING. MECÁNICA Y ELECTROMECAÁNICA	- Ing. Mecánica - Ing. Electromecánica				
ING. ELÉCTRICA E ING. ELECTRÓNICA	- Ing. Eléctrica Sistemas Eléctricos de Potencia* Sistemas Eléctricos Industriales* - Ing. Electrónica Automática* Telecomunicaciones*				
ING. QUÍMICA	- Ing. Química Alimentos* Medio Ambiental* Petróleo y Gas Natural* - Ing. de Alimentos				
ING. GEOLÓGICA	- Ing. Geológica				
ING. INDUSTRIAL	- Ing. Industrial				
ING. DE SISTEMAS E ING. INFORMÁTICA	- Ing. de Sistemas Dirección y Gestión de Sistemas Empresariales* Gestión de la Información* Modelamiento y Optimización de Recursos-Procesos* - Ing. Informática Desarrollo de Software* Telemática*				
UAD, MARKA QAQACHACA	-Técnico Medio y Superior en Computación	Modular	6 semestres	Técnico Medio Téc. Superior	- Vencer el 4° semestre - Tesina
FACULTAD DE CIENCIAS ECONÓMICAS, FINANCIERAS Y ADMINISTRATIVAS (1):					
ADMINISTRACIÓN DE EMPRESAS°	- Administración de Em- presas	Anual	5 años diurno 5,5 años ves- pertino.	Licenciatura	- Tesis Libre - Examen de Grado - Tesis Dirigida - Trabajo Dirigido - Excelencia Académica
ECONOMÍA E INGENIERÍA COMERCIAL°	- Ingeniería Comercial - Economía				
CONTADURÍA PÚBLICA° Técnico Superior en Contabilidad	- Contaduría Pública				
ECONOMÍA E INGENIERÍA COMERCIAL° UAD, SABAYA	- Comercio Exterior	Semestral	6 semestres	Técnico Superior	- Vencer tercer curso de Contaduría Pública - Monografía

Continúa...

Cuadro 1
UNIVERSIDAD TÉCNICA DE ORURO: ESTRUCTURA ACADÉMICA
GESTIÓN ACADÉMICA-2014

FACULTAD CARRERA/DEPARTAMENTO°/SUB-SEDE	PROGRAMA/MENCION*	PLAN DE ESTUDIOS	TIEMPO DE ESTUDIOS	GRADO ACADÉMICO	MODALIDAD DE GRADUACIÓN
FACULTAD DE DERECHO CIENCIAS, POLÍTICAS Y SOCIALES (1):					
DERECHO			5 años	Licenciatura	- Tesis de Grado - Proyecto de Grado - Examen Teórico Práctico (de Grado) - Trabajo Dirigido - Excelencia Académica
CIENCIAS DE LA COMUNICACIÓN SOCIAL		Anual	3 años		- Tesis de Grado - Examen de Grado - Excelencia Académica - Internado Rotatorio
Téc. Superior Universitario en Periodismo			5 años		- Proyecto, Pasantía o Monografía.
ANTROPOLOGÍA			3 años		- Tesis de Grado - Trabajo Dirigido - Proyecto de Grado - Excelencia Académica - Monografía.
Téc. Superior: Turismo, Educación Intercultural Bilingüe y Gestión Cultural.					
FACULTAD DE CIENCIAS AGRARIAS Y VETERINARIAS:					
UAD, CARACOLLO	- Ing. Agroindustrial	Semestral	10 semestres	Licenciatura	- Tesis de Grado - Internado Rotatorio - Proyecto de Grado - Trabajo de Grado Dirigido - Excelencia Académica - Trabajo de Grado Dirigido por Paneles
ING. AGRÍCOLA°	- Ing. Agrícola		9 semestres		
UAD, ORINOCA Y SUB-SEDE CHALLAPATA	- Ing. Agronómica				
FITOTECNIA°	- Ing. Agronómica Fitotécnica		10 semestres		
DESARROLLO RURAL°	- Ing. Agronómica en Desarrollo Rural	Modular	10 semestres		
ZOOTECNIA VETERINARIA°	- Ing. Agronómica Zootécnica				
SUB-SEDE CHALLAPATA	- Medicina Veterinaria Zootecnia				
UAD, CURAHUARA DE CARANGAS	- Ing. Zootécnica en Camélidos				
FACULTAD DE ARQUITECTURA Y URBANISMO:					
ARQUITECTURA	- Urbanismo y Planificación*	Anual	5 años	Licenciatura	- Proyecto de Grado Libre - Proyecto Dirigido mediante Convenios - Taller VI de Grado - Excelencia Académica
Téc. Superior: Arquitectura de Interiores y Dibujo Arquitectónico.	- Gerencia de Proyectos*		3 años		
FACULTAD TÉCNICA:					
CONSTRUCCIONES CIVILES	- Mantenimiento Industrial - Maquinaria Agrícola Industrial - Mantenimiento de Equipo Pesado	Semestral	6 semestres	Técnico Superior	- Pasantía - Proyecto de Grado - Excelencia Académica
ELECTRICIDAD INDUSTRIAL					
MECÁNICA INDUSTRIAL		Modular	6 semestres		
QUÍMICA INDUSTRIAL					
MECÁNICA AUTOMOTRIZ					
UAD, EUCALIPTUS					
UAD, HUARI					
UAD, LA JOYA					
FACULTAD CIENCIAS DE LA SALUD:					
MEDICINA		Anual	6 años Incluye internado rotatorio	Licenciatura	Internado Rotatorio para la obtención del Diploma Académico. El trabajo de año de provincia se constituye en requisito indispensable para obtener el título en Provisión Nacional.
ENFERMERÍA			5 años Incluye internado rotatorio		
SUB-SEDE CHALLAPATA					- Internado Rotatorio
SUB-SEDE HUANUNI					
UAD, HUACHACALLA	-Técnico Medio en Enfermería	Semestral	4 semestres	Técnico Medio	- Directa

(1): Facultades que han extendido sus ofertas académicas a la localidad de Huanuni (FNI, asignaturas Depto. Básicas; FCEFA, Contaduría Pública, Adm. de Empresas, Economía e Ing. Comercial, y la FDCPS, Carrera Derecho), el Programa de Ing. de Sistemas a la sub-sede Challapata. UAD: Unidad Académica Desconcentrada.

3

CALENDARIO ACADÉMICO

Gestión Académica-2014

Referido a todas y cada una de las
Unidades Académicas de Nuestra Universidad.



Cuadro 2

UNIVERSIDAD TÉCNICA DE ORURO: CALENDARIO ACADÉMICO

GESTIÓN-2014

FACULTAD	PLAN	ANUAL-2014		SEMESTRE I-2014		SEMESTRE II-2014	
		Inicio	Conclusión	Inicio	Conclusión	Inicio	Conclusión
FNI	Semestral			03/02/2014	17/07/2014	28/07/2014	31/12/2014
FCEFA	Anual	03/02/2014	31/12/2014				
FDCPS	Anual	03/02/2014	31/12/2014 (*)				
FCAV	Semestral			03/02/2014	17/07/2014	28/07/2014(*)	31/12/2014
FAU	Anual	03/02/2014	31/12/2014				
FT	Semestral			03/02/2014	17/07/2014	28/07/2014	31/12/2014
FCS	Anual	03/02/2014	31/12/2014				

Fuente: Unidades Académicas UTO.

(*) Según resolución de HCU. 138/13.

4

POBLACIÓN ESTUDIANTIL

Período 2003-2014

En este segmento el cuadro 3, como el gráfico 1, presentan el comportamiento de la población estudiantil de la Universidad Técnica de Oruro; en el transcurso de doce años, se puede observar una constante tendencia de crecimiento a lo largo de este período.



Cuadro 3

UNIVERSIDAD TÉCNICA DE ORURO: POBLACIÓN ESTUDIANTIL

Período: 2003-2014

GESTIÓN ACADÉMICA	ESTUDIANTES MATRICULADOS*	VARIACIÓN PORCENTUAL**	ÍNDICE 2003=100
2003	16998		100,00
2004	17125	0,75	100,75
2005	17806	3,98	104,75
2006	18964	6,50	111,57
2007	19614	3,43	115,39
2008	19987	1,90	117,58
2009	20368	1,91	119,83
2010	21129	3,74	124,30
2011	22048	4,35	129,71
2012	22779	3,32	134,01
2013	23209	1,89	136,54
2014	23523	1,35	138,39

*: Incluye matriculados del sistema semestral (primer semestre que corresponde a cada gestión académica).

**: Variación porcentual respecto al período anterior.

Gráfico 1

UNIVERSIDAD TÉCNICA DE ORURO: POBLACIÓN ESTUDIANTIL

Período 2003-2014

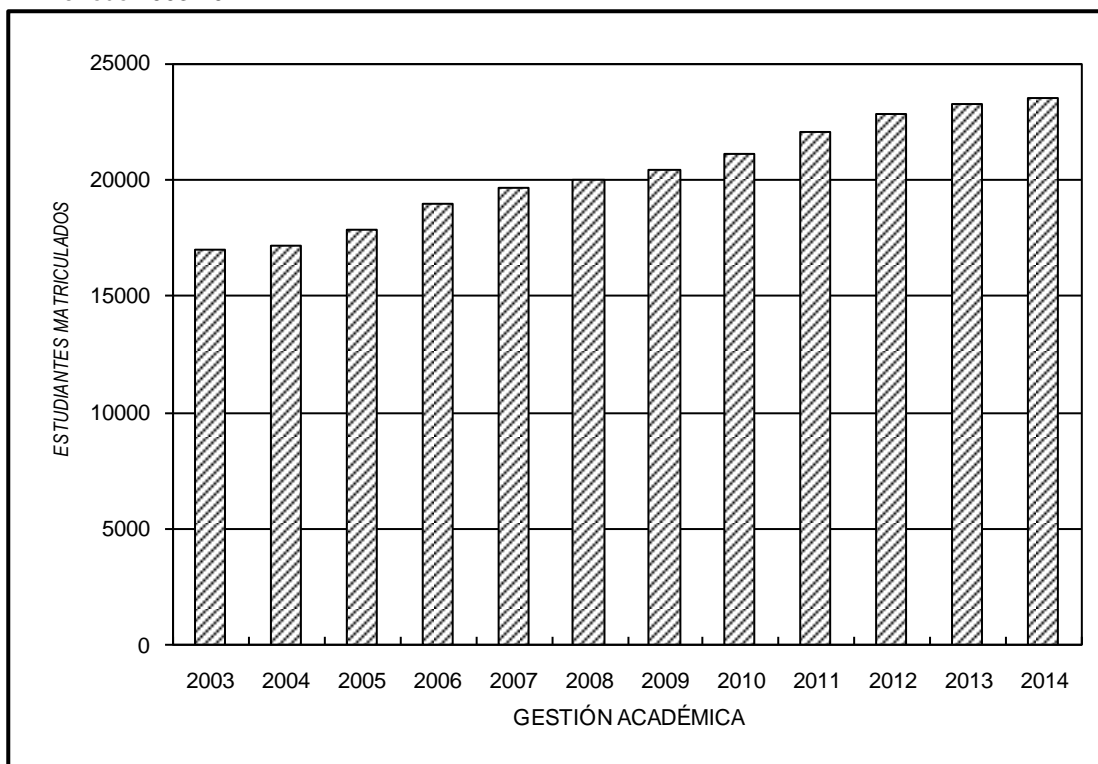

5

POBLACIÓN ESTUDIANTIL

Gestión Académica-2014

En el cuadro 4, se detalla la distribución de la población estudiantil por Facultades, Carreras y Programas, clasificados por sexo (hombres-mujeres) y permanencia de alumnos (nuevos y antiguos).

Posteriormente en el gráfico 2, se presenta la distribución porcentual de la población estudiantil por Facultades.

Finalmente los gráficos 3-4-5 y 6, presentan los porcentajes de matriculados por Carreras en las diferentes Facultades.



Cuadro 4
UNIVERSIDAD TÉCNICA DE ORURO: POBLACIÓN ESTUDIANTIL NUEVOS, ANTIGUOS Y TOTAL POR SEXO
SEGÚN FACULTADES Y CARRERAS
GESTIÓN ACADÉMICA-2014 (Primer Semestre)

FACULTAD, CARRERA	PLAN	Gest.	ESTUDIANTES MATRICULADOS									
			NUEVOS			ANTIGUOS			TOTAL			%
			HOMBRES	MUJERES	TOTAL	HOMBRES	MUJERES	TOTAL	HOMBRES	MUJERES	TOTAL	
FACULTAD NACIONAL DE INGENIERÍA:												
ING. DE MINAS	Sem.	I/2014	57	25	82	228	49	277	285	74	359	1,53
ING. CIVIL	Sem.	I/2014	132	53	185	1567	373	1940	1699	426	2125	9,03
ING. METALÚRGICA	Sem.	I/2014	24	12	36	140	75	215	164	87	251	1,07
ING. DE MATERIALES	Sem.	I/2014	1	2	3	10	6	16	11	8	19	0,08
ING. ELÉCTRICA	Sem.	I/2014	36	3	39	426	34	460	462	37	499	2,12
ING. ELECTRÓNICA	Sem.	I/2014	44	10	54	330	80	410	374	90	464	1,97
ING. MECÁNICA	Sem.	I/2014	39	2	41	426	13	439	465	15	480	2,04
ING. ELECTROMECAÁNICA	Sem.	I/2014	76	9	85	541	27	568	617	36	653	2,78
ING. QUÍMICA	Sem.	I/2014	28	63	91	161	305	466	189	368	557	2,37
ING. DE ALIMENTOS	Sem.	I/2014	10	13	23	1	0	1	11	13	24	0,10
ING. GEOLÓGICA	Sem.	I/2014	24	11	35	122	62	184	146	73	219	0,93
ING. DE SISTEMAS	Sem.	I/2014	28	13	41	400	221	621	428	234	662	2,81
ING. INFORMÁTICA	Sem.	I/2014	12	8	20	127	25	152	139	33	172	0,73
ING. INDUSTRIAL	Sem.	I/2014	27	57	84	256	373	629	283	430	713	3,03
CICLO BÁSICO (Sub-sede Huanuni)	Sem.	I/2014	21	13	34	0	1	1	21	14	35	0,15
TÉCNICO MEDIO Y SUPERIOR EN COMPUTACIÓN (UAD, Qaqachaca)	Mod.	I/2014	10	4	14	15	12	27	25	16	41	0,17
TOTAL FACULTAD:			569	298	867	4750	1656	6406	5319	1954	7273	30,92
FAC. DE CS. ECONÓMICAS, FINANCIERAS Y ADM.:												
ECONOMÍA	Anual	2014	20	40	60	155	144	299	175	184	359	1,53
CONTADURÍA PÚBLICA	Anual	2014	80	217	297	611	1435	2046	691	1652	2343	9,96
ADMINISTRACIÓN DE EMPRESAS	Anual	2014	67	85	152	390	465	855	457	550	1007	4,28
INGENIERÍA COMERCIAL	Anual	2014	90	146	236	474	646	1120	564	792	1356	5,76
CONTADURÍA PÚBLICA (Sub-sede Huanuni)	Anual	2014	9	23	32	8	13	21	17	36	53	0,23
COMERCIO EXTERIOR (UAD, Sabaya)	Sem.	2014	6	15	21	19	16	35	25	31	56	0,24
TOTAL FACULTAD:			272	526	798	1657	2719	4376	1929	3245	5174	22,00
FAC. DE DERECHO, CS. POLÍTICAS Y SOCIALES:												
DERECHO	Anual	2014	225	229	454	1311	1309	2620	1536	1538	3074	13,07
CIENCIAS DE LA COMUNICACIÓN SOCIAL	Anual	2014	55	104	159	260	276	536	315	380	695	2,95
ANTROPOLOGÍA	Anual	2014	14	35	49	116	154	270	130	189	319	1,36
DERECHO (Sub-sede Huanuni)	Anual	2014	23	23	46	14	21	35	37	44	81	0,34
TOTAL FACULTAD:			317	391	708	1701	1760	3461	2018	2151	4169	17,72

Continúa...

Cuadro 4
UNIVERSIDAD TÉCNICA DE ORURO: POBLACIÓN ESTUDIANTIL NUEVOS, ANTIGUOS Y TOTAL POR SEXO
SEGÚN FACULTADES Y CARRERAS
GESTIÓN ACADÉMICA-2014 (Primer Semestre)

FACULTAD, CARRERA	PLAN	Gest.	ESTUDIANTES MATRICULADOS									%
			NUEVOS			ANTIGUOS			TOTAL			
			HOMBRES	MUJERES	TOTAL	HOMBRES	MUJERES	TOTAL	HOMBRES	MUJERES	TOTAL	
FAC. CS. AGRARIAS Y VETERINARIAS												
ING. AGRÍCOLA	Sem.	1/2014	2	9	11	42	26	68	44	35	79	0,34
ING. AGRONÓMICA	Sem.	1/2014	18	15	33	131	124	255	149	139	288	1,22
ING. AGRONÓMICA FITOTÉCNICA	Sem.	1/2014	9	22	31	33	25	58	42	47	89	0,38
ING. AGRONÓMICA EN DESARROLLO RURAL	Sem.	1/2014	0	1	1	26	24	50	26	25	51	0,22
ING. AGRONÓMICA ZOOTÉCNICA	Sem.	1/2014	9	26	35	68	82	150	77	108	185	0,79
ING. AGRONÓMICA (Sub-sede Challapata)	Sem.	1/2014	5	14	19	8	8	16	13	22	35	0,15
MEDICINA VETERINARIA ZOOTÉCNIA (Sub-sede Challapata)	Sem.	1/2014	5	8	13	25	45	70	30	53	83	0,35
ING. AGRONÓMICA (UAD, Orinoca)	Sem.	1/2014	12	7	19	8	8	16	20	15	35	0,15
ING. AGROINDUSTRIAL (UAD, Caracollo)	Sem.	1/2014	3	15	18	27	40	67	30	55	85	0,36
ING. ZOOTÉCNICA EN CAMÉLIDOS (UAD, Curahuara de Carangas)	Mod.	1/2014	12	3	15	17	13	30	29	16	45	0,19
TOTAL FACULTAD:			75	120	195	385	395	780	460	515	975	4,14
FAC. ARQUITECTURA Y URBANISMO:												
ARQUITECTURA	Anual	2014	79	65	144	508	219	727	587	284	871	3,70
TOTAL FACULTAD:			79	65	144	508	219	727	587	284	871	3,70
FACULTAD TÉCNICA:												
(NIVEL TÉCNICO SUPERIOR)												
CONSTRUCCIONES CIVILES	Sem.	1/2014	76	19	95	409	93	502	485	112	597	2,54
ELECTRICIDAD INDUSTRIAL	Sem.	1/2014	77	5	82	369	16	385	446	21	467	1,99
MECÁNICA INDUSTRIAL	Sem.	1/2014	51	4	55	221	4	225	272	8	280	1,19
QUÍMICA INDUSTRIAL	Sem.	1/2014	10	59	69	59	192	251	69	251	320	1,36
MECÁNICA AUTOMOTRIZ	Sem.	1/2014	147	4	151	410	10	420	557	14	571	2,43
MANTENIMIENTO EQUIPO PESADO (UAD, La Joya)	Mod.	1/2014	30	0	30	78	2	80	108	2	110	0,47
TOTAL FACULTAD:			391	91	482	1546	317	1863	1937	408	2345	9,97
FACULTAD DE CIENCIAS DE LA SALUD:												
MEDICINA	Anual	2014	129	183	312	743	925	1668	872	1108	1980	8,42
ENFERMERÍA	Anual	2014	2	65	67	8	313	321	10	378	388	1,65
ENFERMERÍA (Sub-sede Challapata)	Anual	2014	2	42	44	18	97	115	20	139	159	0,68
ENFERMERÍA (Sub-sede Huanuni)	Anual	2014	3	42	45	2	96	98	5	138	143	0,61
TÉC. MEDIO EN ENFERMERÍA (UAD, Huachacalla)	Sem.	2014	27	11	38	4	4	8	31	15	46	0,20
TOTAL FACULTAD:			163	343	506	775	1435	2210	938	1778	2716	11,55
TOTAL UNIVERSIDAD			1866	1834	3700	11322	8501	19823	13188	10335	23523	100,00

Fuente: Dirección de Tecnologías de Información y Comunicación (DTIC), UTO.

UAD.: Unidad Académica Desconcentrada.

Cuadro 5
UNIVERSIDAD TÉCNICA DE ORURO: POBLACIÓN ESTUDIANTIL NUEVOS, ANTIGUOS Y TOTAL POR SEXO
SEGÚN FACULTADES Y CARRERAS
GESTIÓN ACADÉMICA-2014 (Segundo Semestre)

FACULTAD, CARRERA	PLAN	Gest.	ESTUDIANTES MATRICULADOS									%
			NUEVOS			ANTIGUOS			TOTAL			
			HOMBRES	MUJERES	TOTAL	HOMBRES	MUJERES	TOTAL	HOMBRES	MUJERES	TOTAL	
FACULTAD NACIONAL DE INGENIERÍA:												
ING. DE MINAS	Sem.	II/I2014	26	15	41	254	66	320	280	81	361	1,51
ING. CIVIL	Sem.	II/I2014	63	32	95	1595	409	2004	1658	441	2099	8,76
ING. METALÚRGICA	Sem.	II/I2014	8	6	14	161	81	242	169	87	256	1,07
ING. DE MATERIALES	Sem.	II/I2014	1	0	1	11	3	14	12	3	15	0,06
ING. ELÉCTRICA	Sem.	II/I2014	10	2	12	428	36	464	438	38	476	1,99
ING. ELECTRÓNICA	Sem.	II/I2014	14	1	15	329	83	412	343	84	427	1,78
ING. MECÁNICA	Sem.	II/I2014	24	1	25	435	12	447	459	13	472	1,97
ING. ELECTROMECAÁNICA	Sem.	II/I2014	51	3	54	566	37	603	617	40	657	2,74
ING. QUÍMICA	Sem.	II/I2014	10	20	30	176	349	525	186	369	555	2,32
ING. DE ALIMENTOS	Sem.	II/I2014	13	9	22	6	11	17	19	20	39	0,16
ING. GEOLÓGICA	Sem.	II/I2014	12	12	24	133	72	205	145	84	229	0,96
ING. DE SISTEMAS	Sem.	II/I2014	23	15	38	402	209	611	425	224	649	2,71
ING. INFORMÁTICA	Sem.	II/I2014	6	0	6	127	31	158	133	31	164	0,68
ING. INDUSTRIAL	Sem.	II/I2014	22	15	37	265	397	662	287	412	699	2,92
ING. DE SISTEMAS (Sub-sede Challapata)	Sem.	II/I2014	17	9	26	5	1	6	22	10	32	0,13
CICLO BÁSICO (Sub-sede Huanuni)	Sem.	II/I2014	9	3	12	17	11	28	26	14	40	0,17
TÉCNICO MEDIO Y SUPERIOR EN COMPUTACIÓN (UAD, Qaqachaca)	Mod.	II/I2014	0	0	0	16	13	29	16	13	29	0,12
TOTAL FACULTAD:			309	143	452	4926	1821	6747	5235	1964	7199	30,04
FAC. DE CS. ECONÓMICAS, FINANCIERAS Y ADM.:												
ECONOMÍA	Anual	2014	20	40	60	157	144	301	177	184	361	1,51
CONTADURÍA PÚBLICA	Anual	2014	80	217	297	613	1437	2050	693	1654	2347	9,79
ADMINISTRACIÓN DE EMPRESAS	Anual	2014	67	85	152	391	464	855	458	549	1007	4,20
INGENIERÍA COMERCIAL	Anual	2014	90	146	236	476	647	1123	566	793	1359	5,67
CONTADURÍA PÚBLICA (Sub-sede Huanuni)	Anual	2014	9	23	32	8	13	21	17	36	53	0,22
COMERCIO EXTERIOR (UAD, Sabaya)	Sem.	2014	7	14	21	19	16	35	26	30	56	0,23
TOTAL FACULTAD:			273	525	798	1664	2721	4385	1937	3246	5183	21,62
FAC. DE DERECHO, CS. POLÍTICAS Y SOCIALES:												
DERECHO	Anual	2014	225	230	455	1321	1313	2634	1546	1543	3089	12,89
CIENCIAS DE LA COMUNICACIÓN SOCIAL	Anual	2014	55	104	159	259	276	535	314	380	694	2,90
ANTROPOLOGÍA	Anual	2014	14	35	49	117	155	272	131	190	321	1,34
DERECHO (Sub-sede Huanuni)	Anual	2014	23	23	46	14	21	35	37	44	81	0,34
TOTAL FACULTAD:			317	392	709	1711	1765	3476	2028	2157	4185	17,46

Continúa...

Cuadro 5
UNIVERSIDAD TÉCNICA DE ORURO: POBLACIÓN ESTUDIANTIL NUEVOS, ANTIGUOS Y TOTAL POR SEXO
SEGÚN FACULTADES Y CARRERAS
GESTIÓN ACADÉMICA-2014 (Segundo Semestre)

FACULTAD, CARRERA	PLAN	Gest.	ESTUDIANTES MATRICULADOS									%
			NUEVOS			ANTIGUOS			TOTAL			
			HOMBRES	MUJERES	TOTAL	HOMBRES	MUJERES	TOTAL	HOMBRES	MUJERES	TOTAL	
FAC. CS. AGRARIAS Y VETERINARIAS												
ING. AGRÍCOLA	Sem.	II/I2014	2	9	11	43	29	72	45	38	83	0,35
ING. AGRONÓMICA	Sem.	II/I2014	30	20	50	117	109	226	147	129	276	1,15
ING. AGRONÓMICA FITOTÉCNICA	Sem.	II/I2014	9	23	32	35	27	62	44	50	94	0,39
ING. AGRONÓMICA EN DESARROLLO RURAL	Sem.	II/I2014	0	1	1	26	25	51	26	26	52	0,22
ING. AGRONÓMICA ZOOTÉCNICA	Sem.	II/I2014	9	34	43	74	84	158	83	118	201	0,84
ING. AGRONÓMICA (Sub-sede Challapata)	Sem.	II/I2014	7	14	21	25	23	48	32	37	69	0,29
MEDICINA VETERINARIA ZOOTÉCNIA (Sub-sede Challapata)	Sem.	II/I2014	12	9	21	31	49	80	43	58	101	0,42
ING. AGRONÓMICA (UAD, Orinoca)	Sem.	II/I2014	20	9	29	14	16	30	34	25	59	0,25
ING. AGROINDUSTRIAL (UAD, Caracollo)	Sem.	II/I2014	4	15	19	33	45	78	37	60	97	0,40
ING. ZOOTÉCNICA EN CAMÉLIDOS (UAD, Curahuara de Carangas)	Mod.	II/I2014	12	3	15	17	13	30	29	16	45	0,19
TOTAL FACULTAD:			105	137	242	415	420	835	520	557	1077	4,49
FAC. ARQUITECTURA Y URBANISMO:												
ARQUITECTURA	Anual	2014	80	64	144	510	218	728	590	282	872	3,64
TOTAL FACULTAD:			80	64	144	510	218	728	590	282	872	3,64
FACULTAD TÉCNICA:												
(NIVEL TÉCNICO SUPERIOR)												
CONSTRUCCIONES CIVILES	Sem.	II/I2014	122	24	146	453	102	555	575	126	701	2,92
ELECTRICIDAD INDUSTRIAL	Sem.	II/I2014	117	5	122	410	17	427	527	22	549	2,29
MECÁNICA INDUSTRIAL	Sem.	II/I2014	87	4	91	245	3	248	332	7	339	1,41
QUÍMICA INDUSTRIAL	Sem.	II/I2014	15	78	93	61	204	265	76	282	358	1,49
MECÁNICA AUTOMOTRIZ	Sem.	II/I2014	219	6	225	442	10	452	661	16	677	2,82
MANTENIMIENTO EQUIPO PESADO (UAD, La Joya)	Mod.	II/I2014	30	0	30	79	2	81	109	2	111	0,46
TOTAL FACULTAD:			590	117	707	1690	338	2028	2280	455	2735	11,41
FACULTAD DE CIENCIAS DE LA SALUD:												
MEDICINA	Anual	2014	129	183	312	745	925	1670	874	1108	1982	8,27
ENFERMERÍA	Anual	2014	2	65	67	8	314	322	10	379	389	1,62
ENFERMERÍA (Sub-sede Challapata)	Anual	2014	2	41	43	18	96	114	20	137	157	0,66
ENFERMERIA (Sub-sede Huanuni)	Anual	2014	3	42	45	2	96	98	5	138	143	0,60
TÉC. MEDIO EN ENFERMERÍA (UAD, Huachacalla)	Sem.	2014	27	11	38	4	4	8	31	15	46	0,19
TOTAL FACULTAD:			163	342	505	777	1435	2212	940	1777	2717	11,34
TOTAL UNIVERSIDAD			1837	1720	3557	11693	8718	20411	13530	10438	23968	100,00

Fuente: Dirección de Tecnologías de Información y Comunicación (DTIC), UTO.

UAD.: Unidad Académica Desconcentrada.

Gráfico 2
UNIVERSIDAD TÉCNICA DE ORURO: POBLACIÓN ESTUDIANTIL POR FACULTAD
GESTIÓN ACADÉMICA-2014



Gráfico 3
FACULTAD NACIONAL DE INGENIERÍA: POBLACIÓN ESTUDIANTIL POR CARRERA
GESTIÓN ACADÉMICA-2014



Gráfico 4
FAC. DE CS. ECONÓMICAS, FINAN. Y ADMINISTRATIVAS: POBLACIÓN ESTUDIANTIL
POR PROGRAMA, GESTIÓN ACADÉMICA-2014

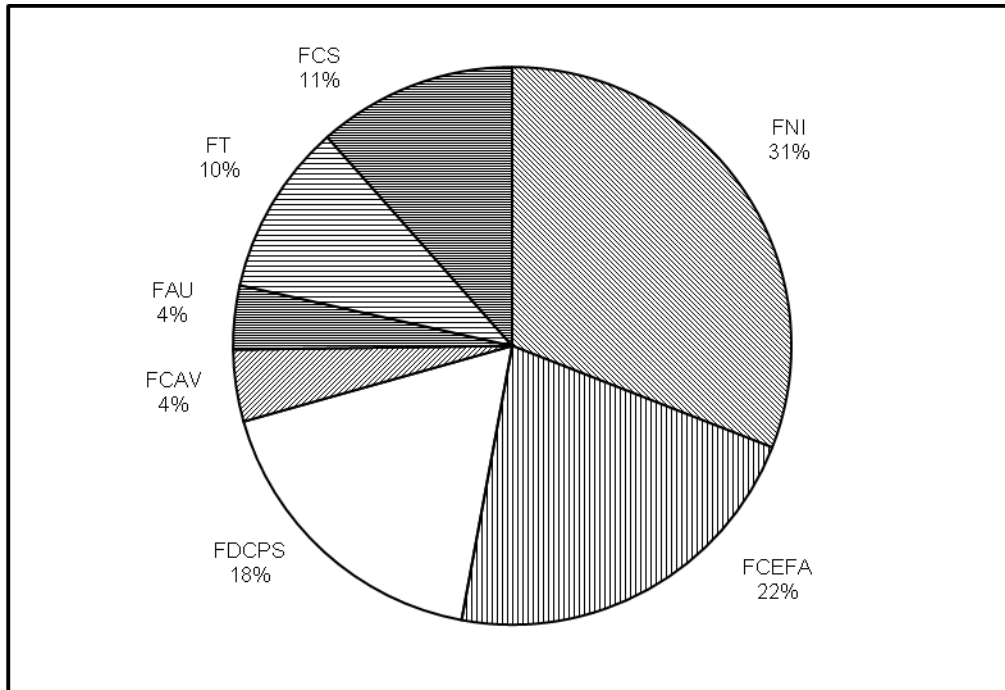

Gráfico 5
FAC. DE DERECHO, CS. POLÍTICAS Y SOCIALES: POBLACIÓN ESTUDIANTIL POR
CARRERA, GESTIÓN ACADÉMICA-2014

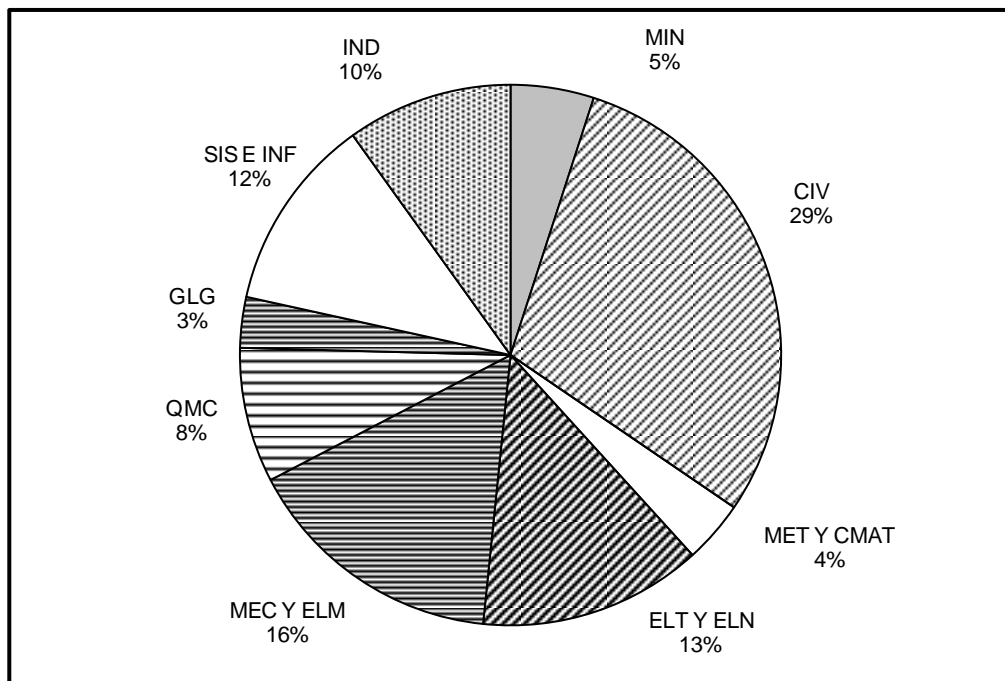

Gráfico 6
 FACULTAD TÉCNICA: POBLACIÓN ESTUDIANTIL POR CARRERA
 GESTIÓN ACADÉMICA-2014

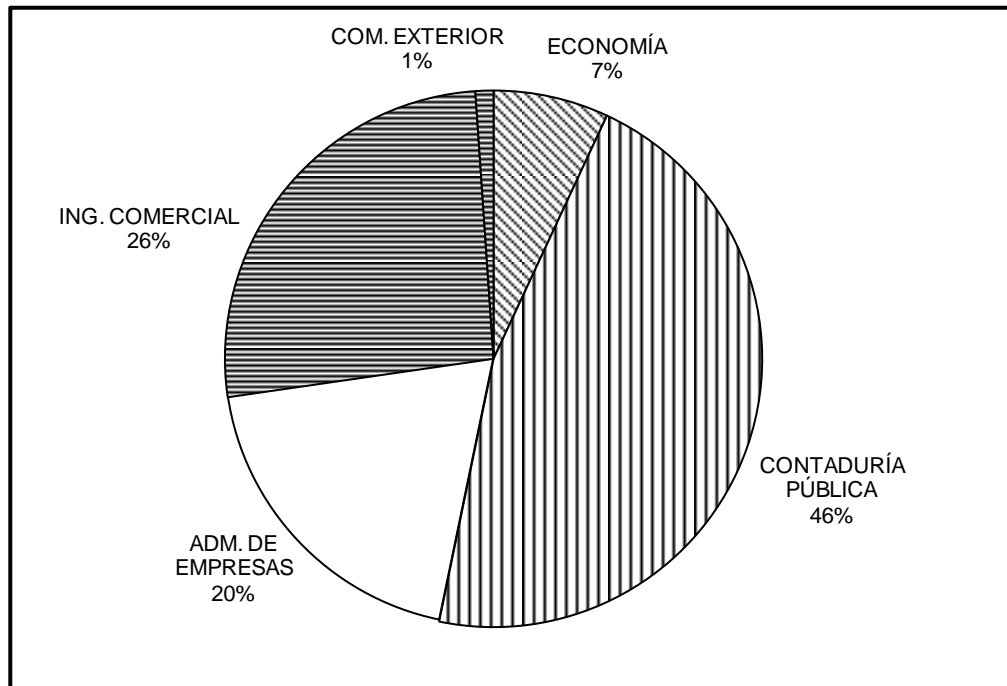

Gráfico 7
 UNIVERSIDAD TÉCNICA DE ORURO: POBLACIÓN ESTUDIANTIL POR UNIDAD FACULTATIVA
 GESTIONES: 2013-2014

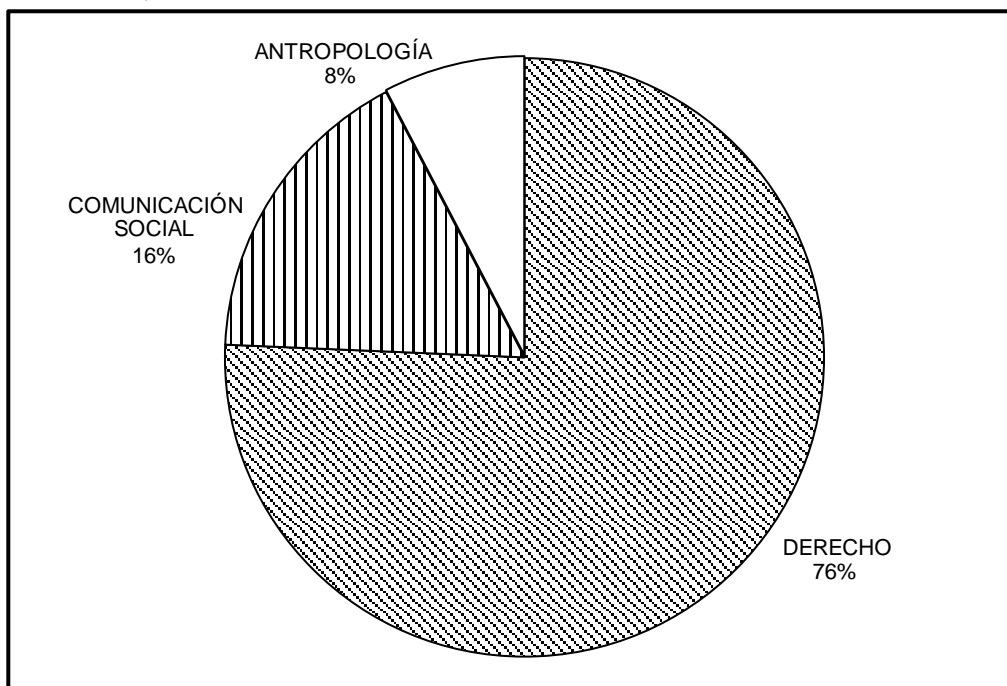

Cuadro 6
UNIVERSIDAD TÉCNICA DE ORURO: POBLACIÓN ESTUDIANTIL NUEVOS, ANTIGUOS Y TOTAL, SEGÚN UNIDADES ACADÉMICAS
GESTIONES: 2013-2014

FACULTAD Y CARRERA	ESTUDIANTES MATRICULADOS								
	GESTIÓN 2013			GESTIÓN 2014			VARIACIÓN %(2013-2014)		
	NUEVOS	ANTIGUOS	TOTAL	NUEVOS	ANTIGUOS	TOTAL	NUEVOS	ANTIGUOS	TOTAL
FACULTAD NACIONAL DE INGENIERÍA:									
ING. DE MINAS	79	228	307	83	277	360	5,06	21,49	17,26
ING. CIVIL	217	1908	2125	197	1940	2137	-9,22	1,68	0,56
ING. METALÚRGICA Y CIENCIA DE MATERIALES	55	191	246	39	231	270	-29,09	20,94	9,76
ING. ELÉCTRICA E ING. ELECTRÓNICA	92	869	961	96	870	966	4,35	0,12	0,52
ING. MECÁNICA Y ELECTROMECAÁNICA	162	959	1121	131	1007	1138	-19,14	5,01	1,52
ING. QUÍMICA	88	432	520	117	467	584	32,95	8,10	12,31
ING. GEOLÓGICA	33	177	210	35	184	219	6,06	3,95	4,29
ING. DE SISTEMAS E ING. INFORMÁTICA	87	817	904	68	774	842	-21,84	-5,26	-6,86
ING. INDUSTRIAL	93	621	714	87	629	716	-6,45	1,29	0,28
T.M. y T.S. EN COMPUTACIÓN	21	26	47	14	27	41	-33,33	3,85	-12,77
TOTAL FACULTAD:	927	6228	7155	867	6406	7273	-6,47	2,86	1,65
FAC.CS.ECONÓMICAS, FINANC. Y ADM.:									
ECONOMÍA	108	317	425	60	299	359	-44,44	-5,68	-15,53
CONTADURÍA PÚBLICA	352	1964	2316	329	2067	2396	-6,53	5,24	3,45
ADMINISTRACIÓN DE EMPRESAS	133	854	987	152	855	1007	14,29	0,12	2,03
INGENIERÍA COMERCIAL	265	1046	1311	236	1120	1356	-10,94	7,07	3,43
COMERCIO EXTERIOR	17	39	56	21	35	56	23,53	-10,26	0,00
TOTAL FACULTAD:	875	4220	5095	798	4376	5174	-8,80	3,70	1,55
FAC. DERECHO, CS. POLÍTICAS Y SOC.:									
DERECHO	515	2585	3100	500	2655	3155	-2,91	2,71	1,77
CIENCIAS DE LA COMUNICACIÓN SOCIAL	126	524	650	159	536	695	26,19	2,29	6,92
ANTROPOLOGÍA	43	300	343	49	270	319	13,95	-10,00	-7,00
TOTAL FACULTAD:	684	3409	4093	708	3461	4169	3,51	1,53	1,86
FAC. CS. AGRARIAS Y VETERINARIAS:									
ING. AGRONÓMICA	110	567	677	111	581	692	0,91	2,47	2,22
SUB-SEDE CHALLAPATA	36	106	142	32	86	118	-11,11	-18,87	-16,90
SUB-SEDE ORINOCA	12	25	37	19	16	35	58,33	-36,00	-5,41
ING. AGROINDUSTRIAL	20	101	121	18	67	85	-10,00	-33,66	-29,75
ING. ZOTÉCNICA EN CAMÉLIDOS	10	33	43	15	30	45	50,00	-9,09	4,65
TOTAL FACULTAD:	188	832	1020	195	780	975	3,72	-6,25	-4,41
FAC. ARQUITECTURA Y URBANISMO:									
ARQUITECTURA	145	693	838	144	727	871	-0,69	4,91	3,94
TOTAL FACULTAD:	145	693	838	144	727	871	-0,69	4,91	3,94
FACULTAD TÉCNICA: (NIVEL TÉCNICO SUPERIOR)									
CONSTRUCCIONES CIVILES	100	512	612	95	502	597	-5,00	-1,95	-2,45
ELECTRICIDAD INDUSTRIAL	108	388	496	82	385	467	-24,07	-0,77	-5,85
MECÁNICA INDUSTRIAL	55	234	289	55	225	280	0,00	-3,85	-3,11
QUÍMICA INDUSTRIAL	64	240	304	69	251	320	7,81	4,58	5,26
MECÁNICA AUTOMOTRIZ	177	388	565	151	420	571	-14,69	8,25	1,06
MANTENIMIENTO EQUIP. PESADO	35	80	115	30	80	110	-14,29	0,00	-4,35
TOTAL FACULTAD:	539	1842	2381	482	1863	2345	-10,58	1,14	-1,51
FACULTAD CIENCIAS DE LA SALUD:									
MEDICINA	303	1580	1883	312	1668	1980	2,97	5,57	5,15
ENFERMERÍA	142	569	711	156	534	690	9,86	-6,15	-2,95
T. M. EN ENFERMERÍA	31	2	33	38	8	46	22,58	300,00	39,39
TOTAL FACULTAD:	476	2151	2627	506	2210	2716	6,30	2,74	3,39
TOTAL UNIVERSIDAD	3834	19375	23209	3700	19823	23523	-3,50	2,31	1,35

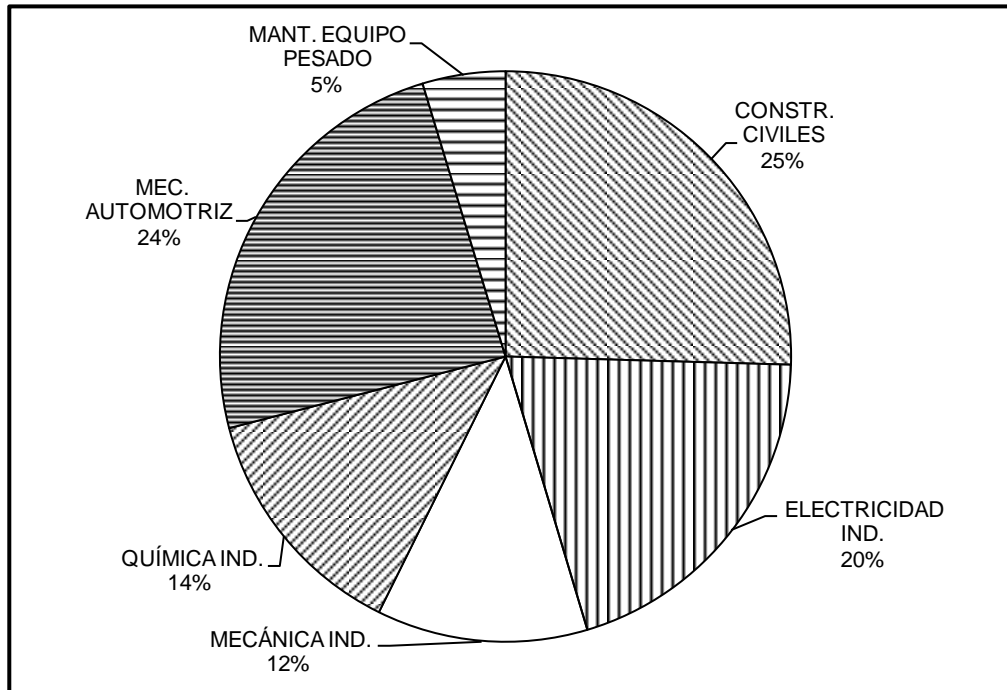
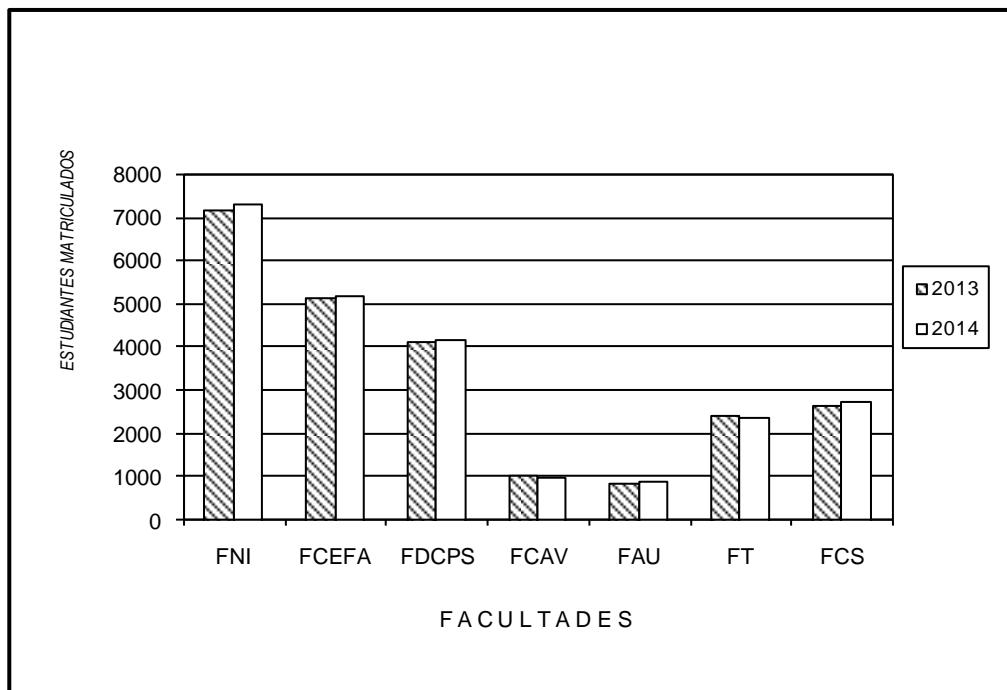
6

EGRESADOS

Gestión Académica-2014

Durante la gestión considerada en la Universidad Técnica de Oruro, un total de 1.652, Estudiantes Universitarios concluyeron sus estudios.

Que en promedio, por cada 100 Universitarios que ingresaron a la Universidad, egresaron un número de 45 Estudiantes.

El cuadro 7 y los gráficos 8 y 9, reflejan algunos otros detalles relacionados con egresados de la referida Gestión Académica.



Cuadro 7
UNIVERSIDAD TÉCNICA DE ORURO: EGRESADOS POR SEXO SEGÚN FACULTADES Y CARRERAS
GESTIÓN-2014

FACULTAD, CARRERA	EGRESADOS				REL. PORCENT.
	HOMBRES	MUJERES	TOTAL	%	EGR. / INGR.
FACULTAD NACIONAL DE INGENIERÍA (1):					
ING. DE MINAS	6	1	7	0,42	8,43
ING. CIVIL	63	3	66	4,00	33,50
ING. METALÚRGICA	3	1	4	0,24	11,11
ING. DE MATERIALES	2	0	2	0,12	66,67
ING. ELÉCTRICA	43	1	44	2,66	107,32
ING. ELECTRÓNICA	17	5	22	1,33	40,00
ING. MECÁNICA	20	0	20	1,21	46,51
ING. ELECTROMECAÁNICA	11	0	11	0,67	12,50
ING. QUÍMICA	5	7	12	0,73	10,26
ING. GEOLÓGICA	3	4	7	0,42	20,00
ING. DE SISTEMAS	12	5	17	1,03	36,17
ING. INFORMÁTICA	1	0	1	0,06	4,76
ING. INDUSTRIAL	12	11	23	1,39	26,44
TOTAL FACULTAD:	198	38	236	14,29	27,22
FAC. CS. ECONÓMICAS, FINANC. Y ADM. (1):					
ECONOMÍA	5	5	10	0,61	16,67
CONTADURÍA PÚBLICA	25	106	131	7,93	39,82
ADMINISTRACIÓN DE EMPRESAS	33	45	78	4,72	51,32
INGENIERÍA COMERCIAL	5	47	52	3,15	22,03
TOTAL FACULTAD:	68	203	271	16,40	33,96
FAC. DERECHO CS. POLÍTICAS Y SOCIALES:					
DERECHO	162	215	377	22,82	75,40
CIENCIAS DE LA COMUNICACIÓN SOCIAL (1)	41	47	88	5,33	55,35
ANTROPOLOGÍA (2)	11	17	28	1,69	57,14
TOTAL FACULTAD:	214	279	493	29,84	69,63
FAC. DE CS. AGRARIAS Y VETERINARIAS:					
ING. AGRONÓMICA (3)	34	13	47	2,85	25,82
MEDICINA VETERINARIA ZOOTECNIA	2	3	5	0,30	38,46
TOTAL FACULTAD:	36	16	52	3,15	26,67
FAC. DE ARQUITECTURA Y URBANISMO:					
ARQUITECTURA (1)	63	32	95	5,75	65,97
TOTAL FACULTAD:	63	32	95	5,75	65,97
FACULTAD TÉCNICA:					
(NIVEL TÉCNICO SUPERIOR)					
CONSTRUCCIONES CIVILES	28	6	34	2,06	35,79
ELECTRICIDAD INDUSTRIAL	53	2	55	3,33	67,07
MECÁNICA INDUSTRIAL	21	2	23	1,39	41,82
QUÍMICA INDUSTRIAL	3	27	30	1,82	43,48
MECÁNICA AUTOMOTRIZ	40	0	40	2,42	26,49
MANTENIMIENTO DE EQUIPO PESADO	9	0	9	0,54	30,00
TOTAL FACULTAD:	154	37	191	11,56	39,63
FACULTAD CIENCIAS DE LA SALUD:					
MEDICINA	87	113	200	12,11	64,10
ENFERMERÍA	3	111	114	6,90	73,08
TOTAL FACULTAD:	90	224	314	19,01	62,06
TOTAL UNIVERSIDAD	823	829	1652	100,00	44,65

Fuente: Secc. Títulos UTO, FNI, FCEFA, FAU, Carrera de Comunicación Social y Antropología.

(1): Incluye Certificados de Conclusión de Estudios (FNI) y de Habilitación (FCEFA, FAU y Carrera de Comunicación Social).

(2): Contiene Certificados de Conclusión y Habilitación.

(3): Incluye uno de T.S. en Agropecuaria.

Gráfico 8
UNIVERSIDAD TÉCNICA DE ORURO: EGRESADOS POR UNIDAD FACULTATIVA
GESTIÓN-2014



Gráfico 9
UNIVERSIDAD TÉCNICA DE ORURO: RELACIÓN PORCENTUAL EGRESO/INGRESO
DE ESTUDIANTES, POR UNIDAD FACULTATIVA
GESTIÓN-2014



7

TITULADOS

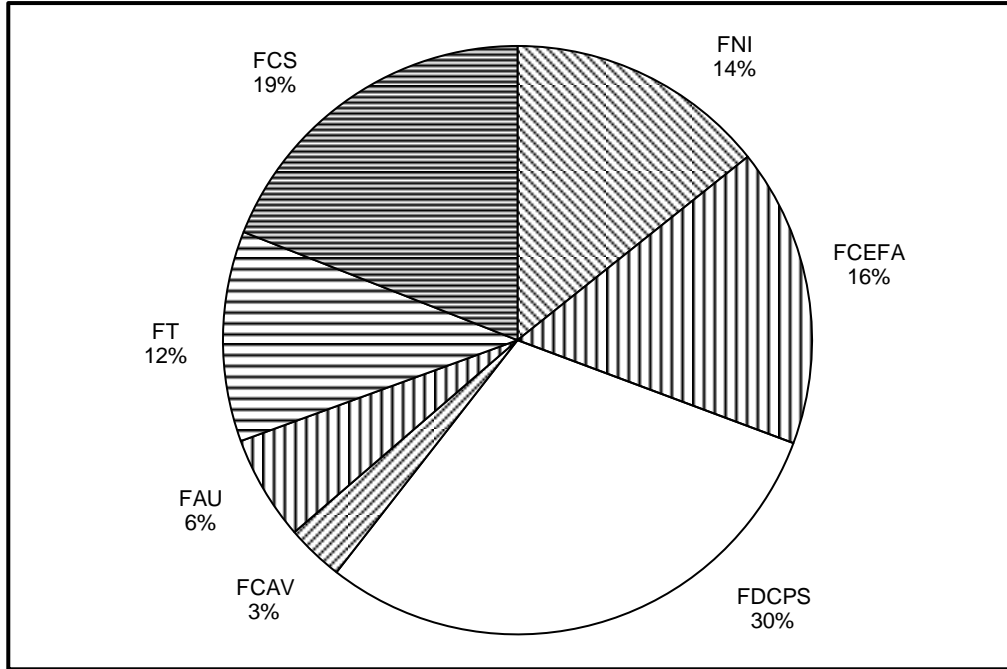
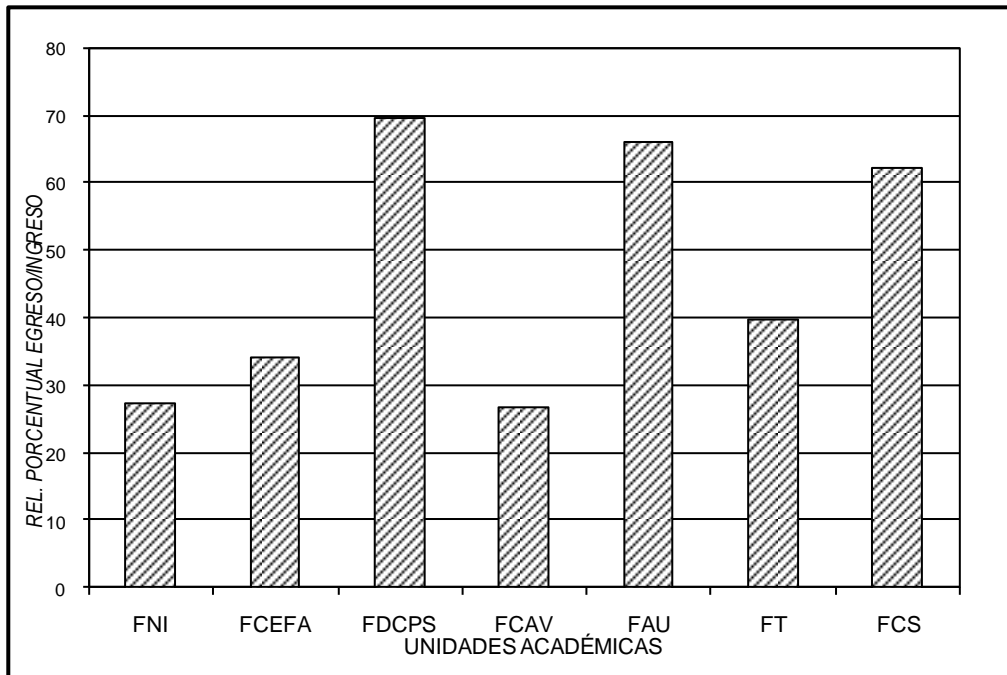
Gestión Académica-2014

En la gestión 2014, un total de 1.827 Egresados cumplieron los requisitos para obtener su Diploma Académico en las diferentes Carreras de nuestra Casa de Estudios Superiores, de los cuales 1.578, son del nivel de Licenciatura; Técnico Superior 248, y sólo uno del grado de Bachiller en Ciencias.

Al respecto en promedio por cada 100 Universitarios que ingresaron a la UTO., se titularon un número de 50 a nivel de Licenciatura y 24 a nivel de Técnico Superior.

Para mayor referencia, ver el cuadro 8 y los gráficos 10-11-12 y 13.



Cuadro 8
UNIVERSIDAD TÉCNICA DE ORURO: TITULADOS (DIPLOMA ACADÉMICO), POR NIVEL DE FORMACIÓN Y SEXO, SEGÚN UNIDADES ACADÉMICAS GESTIÓN-2014

FACULTAD Y CARRERA	TITULADOS								REL. PORCENT. TIT./INGRESO		REL. PORCENT. TIT./EGR.
	LICENCIATURA				BACHILLER EN CIENCIAS Y TÉCNICO SUPERIOR				Lic.	T.S.	LICENCIATURA
	H	M	T	%	H	M	T	%			
FACULTAD NACIONAL DE INGENIERÍA (1):											
ING. DE MINAS	4	0	4	0,25	0	0	0	0,00	4,82		57,14
ING. CIVIL	136	21	157	9,95	0	0	0	0,00	79,70		237,88
ING. METALÚRGICA	2	0	2	0,13	0	0	0	0,00	5,56		50,00
ING. DE MATERIALES	1	0	1	0,06	0	0	0	0,00	33,33		50,00
ING. ELÉCTRICA	43	3	46	2,92	0	0	0	0,00	112,20		104,55
ING. ELECTRÓNICA	14	1	15	0,95	0	0	0	0,00	27,27		68,18
ING. MECÁNICA	17	1	18	1,14	1	0	1	0,40	41,86		90,00
ING. ELECTROMECAÁNICA	4	0	4	0,25	0	0	0	0,00	4,55		36,36
ING. QUÍMICA	11	18	29	1,84	0	0	0	0,00	24,79		241,67
ING. GEOLÓGICA	4	5	9	0,57	0	0	0	0,00	25,71		128,57
ING. DE SISTEMAS	40	44	84	5,32	0	0	0	0,00	178,72		494,12
ING. INFORMÁTICA	4	0	4	0,25	0	0	0	0,00	19,05		400,00
ING. INDUSTRIAL	9	15	24	1,52	0	0	0	0,00	27,59		104,35
TOTAL FACULTAD:	289	108	397	25,16	1	0	1	0,40	46,54		168,22
FAC. DE CS. ECONÓMICAS, FINANCIERAS Y ADM.:											
ECONOMÍA	8	9	17	1,08					28,33		170,00
CONTADURÍA PÚBLICA	38	122	160	10,14					48,63		122,14
T. S. EN CONTABILIDAD (2)					29	101	130	52,21		39,51	
ADMINISTRACIÓN DE EMPRESAS	42	51	93	5,89					61,18		119,23
T. S. AYUDANTÍA DE GERENCIA (2)				0,00	2	1	3	1,20		1,97	
INGENIERÍA COMERCIAL	31	40	71	4,50					30,08		136,54
COMERCIO EXTERIOR					8	6	14	5,62		66,67	
TOTAL FACULTAD:	119	222	341	21,61	39	108	147	59,04	43,89	29,28	125,83
FAC. DERECHO CS. POLÍTICAS Y SOCIALES:											
DERECHO	114	131	245	15,53					49,00		64,99
CIENCIAS DE LA COMUNICACIÓN SOCIAL	39	51	90	5,70					56,60		102,27
ANTROPOLOGÍA	5	12	17	1,08					34,69		60,71
T.S. EN GESTIÓN CULTURAL, TURISMO Y EDUCACIÓN INTERCULTURAL BILINGÜE (3)					1	0	1	0,40		2,04	
TOTAL FACULTAD:	158	194	352	22,31	1	0	1	0,40	49,72	2,04	71,40
FAC. DE CS. AGRARIAS Y VETERINARIAS:											
ING. AGRONÓMICA	60	27	87	5,51					47,80		185,11
MEDICINA VETERINARIA ZOOTECNIA	5	4	9	0,57					69,23		180,00
TOTAL FACULTAD:	65	31	96	6,08					49,23		184,62
FAC. DE ARQUITECTURA Y URBANISMO:											
ARQUITECTURA	39	39	78	4,94					54,17		82,11
TOTAL FACULTAD:	39	39	78	4,94					54,17		82,11
FACULTAD TÉCNICA:											
(NIVEL TÉCNICO SUPERIOR)											
CONSTRUCCIONES CIVILES					21	4	25	10,04		26,32	
ELECTRICIDAD INDUSTRIAL					20	1	21	8,43		25,61	
MECÁNICA INDUSTRIAL					12	0	12	4,82		21,82	
QUÍMICA INDUSTRIAL					3	17	20	8,03		28,99	
MECÁNICA AUTOMOTRIZ					18	0	18	7,23		11,92	
MANTENIMIENTO EQUIPO PESADO					4	0	4	1,61		13,33	
TOTAL FACULTAD:					78	22	100	40,16		20,75	
FAC. CIENCIAS DE LA SALUD:											
MEDICINA	87	113	200	12,67					64,10		100,00
ENFERMERÍA	3	111	114	7,22					73,08		100,00
TOTAL FACULTAD:	90	224	314	19,90					67,09		100,00
TOTAL UNIVERSIDAD	760	818	1578	100,00	119	130	249	100,00	50,17	24,01	108,01

Fuente: Sección Títulos UTO. H: Hombres M: Mujeres T: Total.

(1): En la Fac. Nal. de Ingeniería a partir de 1997, aprobado el noveno semestre el estudiante recibe el grado de Bachiller en Ciencias.

(2): Título otorgado a nivel de Téc. Superior, aprobado el tercer curso del Programa de Contaduría Pública y Administración de Empresas.

(3): Título otorgado a nivel de Téc. Superior, aprobada la modalidad de graduación respectiva en la Carrera de Antropología.

Gráfico 10
UNIVERSIDAD TÉCNICA DE ORURO: DIPLOMAS ACADÉMICOS OTORGADOS, NIVEL LICENCIATURA POR FACULTAD. GESTIÓN-2014



Gráfico 11
UNIVERSIDAD TÉCNICA DE ORURO: RELACIÓN PORCENTUAL TITULACIÓN/INGRESO POR FACULTAD, NIVEL LICENCIATURA. GESTIÓN-2014



Gráfico 12
 UNIVERSIDAD TÉCNICA DE ORURO: DIPLOMAS ACADÉMICOS OTORGADOS
 POR FACULTAD, NIVEL TÉCNICO SUPERIOR. GESTIÓN-2014

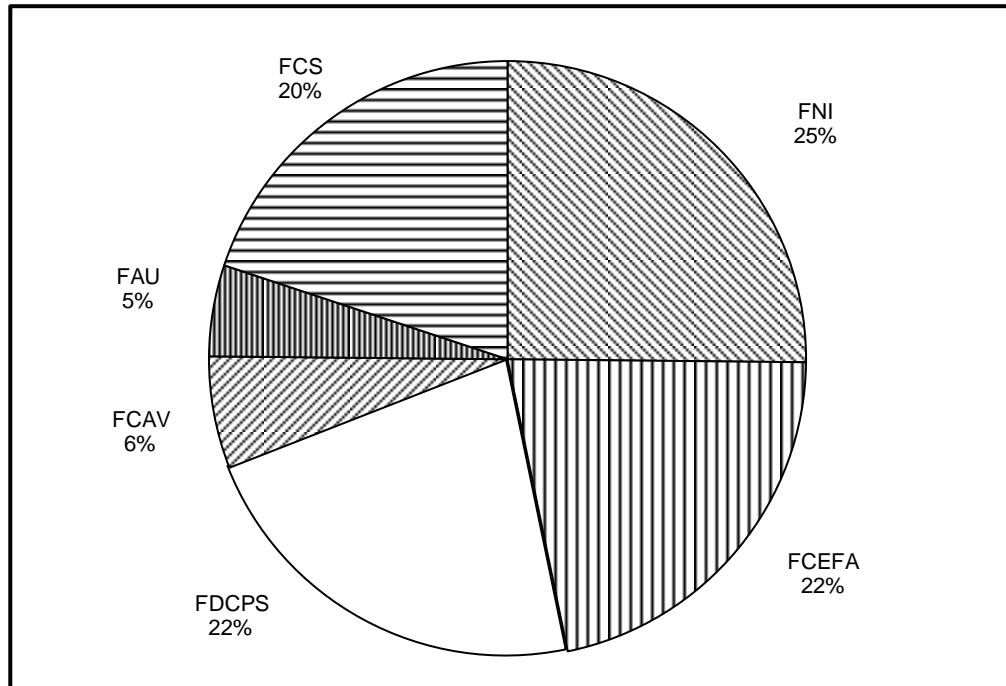

Gráfico 13
 UNIVERSIDAD TÉCNICA DE ORURO: RELACIÓN PORCENTUAL TITULACIÓN/INGRESO
 NIVEL TÉCNICO SUPERIOR. GESTIÓN-2014

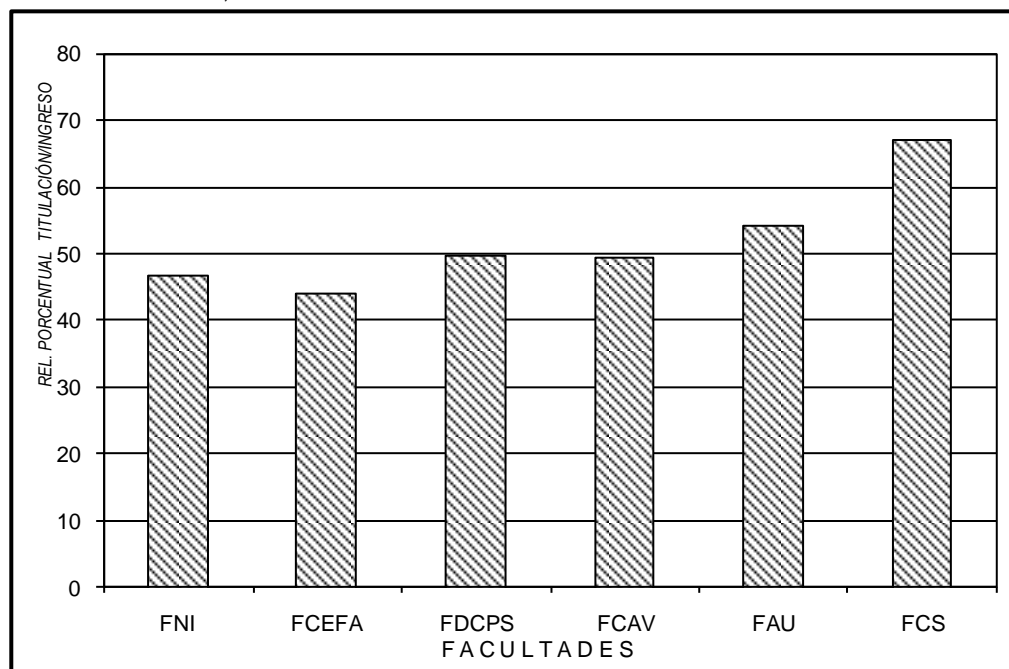

Cuadro 9
UNIVERSIDAD TÉCNICA DE ORURO: TITULADOS POR SEXO, SEGÚN UNIDADES ACADÉMICAS
GESTIÓN-2014

FACULTAD, CARRERA	TITULADOS				REL. PORCENTUAL TIT./INGRESO		REL. PORCENT. TIT./EGR.
	Hombres	Mujeres	Total	%	Lic.	T.S.	LICENCIATURA
FACULTAD NACIONAL DE INGENIERÍA:							
ING. DE MINAS	6	0	6	0,45	7,23		85,71
ING. CIVIL	146	16	162	12,12	82,23		245,45
ING. METALÚRGICA	4	0	4	0,30	11,11		100,00
ING. DE MATERIALES	1	0	1	0,07	33,33		50,00
ING. ELÉCTRICA	47	3	50	3,74	121,95		113,64
ING. ELECTRÓNICA	13	1	14	1,05	25,45		63,64
ING. MECÁNICA	20	1	21	1,57	48,84		105,00
ING. ELECTROMECAÁNICA	4	0	4	0,30	4,55		36,36
ING. QUÍMICA	12	18	30	2,24	25,64		250,00
ING. GEOLÓGICA	6	6	12	0,90	34,29		171,43
ING. DE SISTEMAS	43	42	85	6,36	180,85		500,00
ING. INFORMÁTICA	3	0	3	0,22	14,29		300,00
ING. INDUSTRIAL	10	15	25	1,87	28,74		108,70
TOTAL FACULTAD:	315	102	417	31,19	48,89		176,69
FAC. CS. ECONÓMICAS, FINANC. Y ADM.:							
ECONOMÍA	11	7	18	1,35	30,00		180,00
CONTADURÍA PÚBLICA	36	115	151	11,29	45,90		115,27
ADMINISTRACIÓN DE EMPRESAS	26	36	62	4,64	40,79		79,49
INGENIERÍA COMERCIAL	30	54	84	6,28	35,59		161,54
TOTAL FACULTAD:	103	212	315	23,56	40,54		116,24
FAC. DE DERECHO CS. POLÍTICAS Y SOC.:							
DERECHO	150	136	286	21,39	57,20		75,86
CIENCIAS DE LA COMUNICACIÓN SOCIAL	36	44	80	5,98	50,31		90,91
ANTROPOLOGÍA	10	20	30	2,24	61,22		107,14
TOTAL FACULTAD:	196	200	396	29,62	55,93		80,32
FAC. DE CS. AGRARIAS Y VETERINARIAS:							
ING. AGRONÓMICA	25	15	40	2,99	21,98		85,11
MEDICINA VETERINARIA ZOOTECNIA	2	3	5	0,37	38,46		100,00
TOTAL FACULTAD:	27	18	45	3,37	23,08		86,54
FAC. DE ARQUITECTURA Y URBANISMO:							
ARQUITECTURA	21	17	38	2,84	26,39		40,00
TOTAL FACULTAD:	21	17	38	2,84	26,39		40,00
FACULTAD TÉCNICA: (NIVEL TÉCNICO SUPERIOR)							
CONSTRUCCIONES CIVILES	19	4	23	1,72		24,21	
ELECTRICIDAD INDUSTRIAL	27	0	27	2,02		32,93	
MECÁNICA INDUSTRIAL	12	0	12	0,90		21,82	
QUÍMICA INDUSTRIAL	4	18	22	1,65		31,88	
MECÁNICA AUTOMOTRIZ	17	0	17	1,27		11,26	
MANTENIMIENTO EQUIPO PESADO	0	0	0	0,00		0,00	
TOTAL FACULTAD:	79	22	101	7,55		20,95	
FACULTAD CIENCIAS DE LA SALUD :							
MEDICINA	13	12	25	1,87	8,01		12,50
ENFERMERÍA	0	0	0	0,00	0,00		0,00
TOTAL FACULTAD:	13	12	25	1,87	5,34		7,96
TOTAL UNIVERSIDAD	754	583	1337	100,00	38,51	20,95	82,89

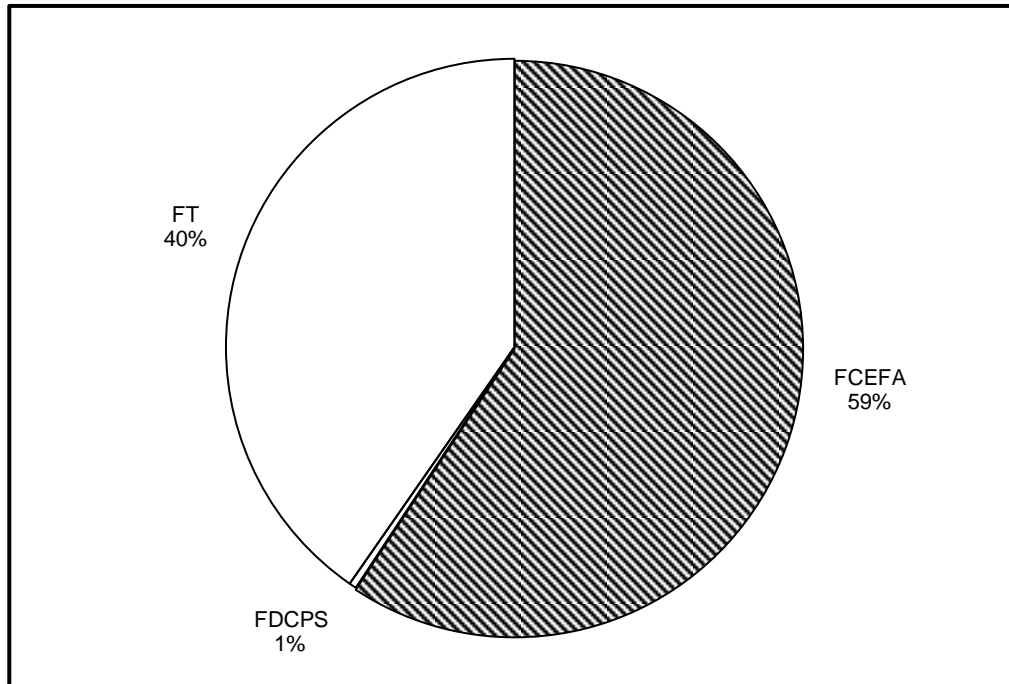
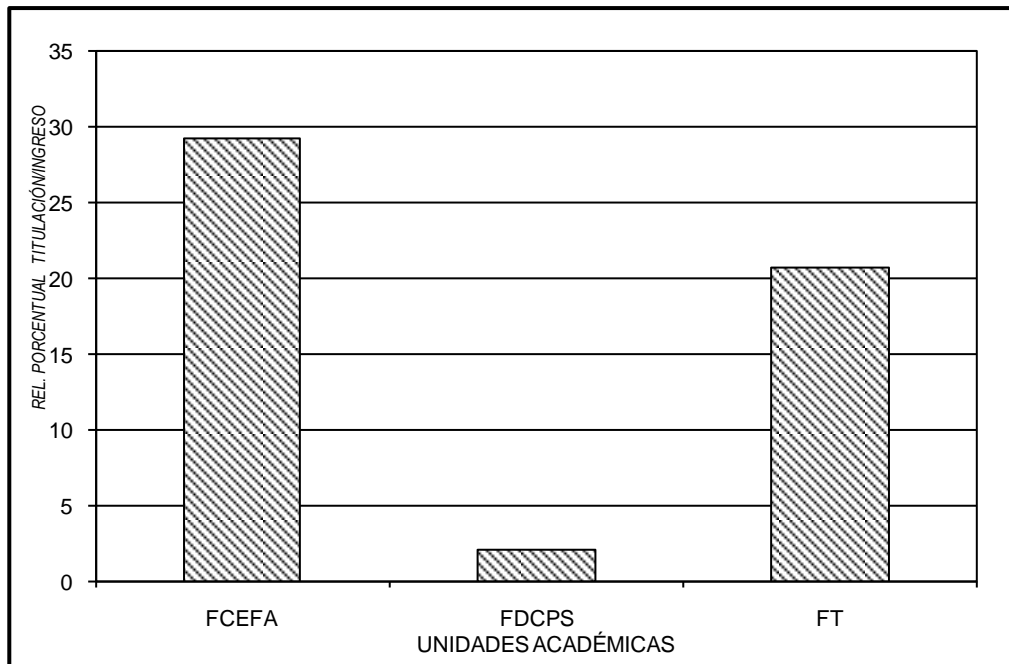
Fuente: Unidades Académicas

NOTA: La presente información corresponde a la aprobación de una de las Modalidades de Graduación (Tesis, Examen de Grado, Pasantía, Paneles, Trabajo Dirigido, etc.)

8

AUXILIARES DE DOCENCIA

Gestión Académica-2014

La Universidad Técnica de Oruro en la gestión 2014, contó con un total 1.490 ítems ejecutados de auxiliaturas de docencia, distribuidos en las diferentes Carreras.

Al respecto como promedio se tiene un ítem de auxiliar de docencia por cada 16 estudiantes.

El cuadro 10 y los gráficos 14 y 15, muestran otros detalles relacionados con datos sobre auxiliares de docencia.



Cuadro 10 UNIVERSIDAD TÉCNICA DE ORURO: AUXILIARES DE DOCENCIA POR SEXO, SEGÚN UNIDADES ACADÉMICAS GESTIÓN ACADÉMICA-2014					
FACULTAD, CARRERA	AUXILIARES DE DOCENCIA				RELACIÓN ALUMN./AUXILIAR
	HOMBRES	MUJERES	TOTAL	%	
FACULTAD NACIONAL DE INGENIERÍA:					
ING. DE MINAS	29	3	32	2,15	11,22
ING. CIVIL	76	14	90	6,04	23,61
ING. METALÚRGICA Y CIENCIA DE MATERIALES	21	6	27	1,81	10,00
ING. ELÉCTRICA E ING. ELECTRÓNICA	50	13	63	4,23	15,29
ING. MECÁNICA Y ELECTROMECAÁNICA	49	4	53	3,56	21,38
ING. QUÍMICA	20	10	30	2,01	19,37
ING. GEOLÓGICA	18	9	27	1,81	8,11
ING. DE SISTEMAS E ING. INFORMÁTICA	60	16	76	5,10	10,97
ING. INDUSTRIAL	16	12	28	1,88	25,46
DEPTO. MATEMÁTICAS	102	9	111	7,45	
DEPTO. FÍSICA	42	4	46	3,09	
DEPTO. QUÍMICA	20	11	31	2,08	
CICLO BÁSICO (Sub-sede Huanuni)	4	1	5	0,34	7,00
TOTAL FACULTAD:	507	112	619	41,54	11,75
FAC. CS. ECONÓMICAS, FINANCIERAS Y ADM.:					
ECONOMÍA E ING. COMERCIAL	19	28	47	3,15	36,49
CONTADURÍA PÚBLICA	27	61	88	5,91	26,63
ADMINISTRACIÓN DE EMPRESAS	8	12	20	1,34	50,35
DEPTO. CIENCIAS BÁSICAS	47	44	91	6,11	
CONTADURÍA PÚBLICA (Sub-sede Huanuni)	5	15	20	1,34	2,65
TOTAL FACULTAD:	106	160	266	17,85	19,45
FAC. DE DERECHO, CS. POLÍTICAS Y SOCIALES:					
DERECHO	48	26	74	4,97	42,64
CIENCIAS DE LA COMUNICACIÓN SOCIAL	12	5	17	1,14	40,88
ANTROPOLOGÍA	9	5	14	0,94	22,79
TOTAL FACULTAD:	69	36	105	7,05	39,70
FAC. DE CS. AGRARIAS Y VETERINARIAS:					
ING. AGRONÓMICA	91	24	115	7,72	7,45
SUB-SEDE CHALLAPATA	22	23	45	3,02	2,62
TOTAL FACULTAD:	113	47	160	10,74	6,09
FAC. DE ARQUITECTURA Y URBANISMO:					
ARQUITECTURA	48	31	79	5,30	11,03
TOTAL FACULTAD:	48	31	79	5,30	11,03
FACULTAD TÉCNICA:					
(NIVEL TÉCNICO SUPERIOR)					
CONSTRUCCIONES CIVILES	25	7	32	2,15	18,66
ELECTRICIDAD INDUSTRIAL	30	2	32	2,15	14,59
MECÁNICA INDUSTRIAL	31	1	32	2,15	8,75
QUÍMICA INDUSTRIAL	8	24	32	2,15	10,00
MECÁNICA AUTOMOTRIZ	31	1	32	2,15	17,84
DEPTO. ASIGNATURAS BÁSICAS	34	6	40	2,68	
TOTAL FACULTAD:	159	41	200	13,42	11,73
FACULTAD CIENCIAS DE LA SALUD:					
MEDICINA	25	20	45	3,02	44,00
ENFERMERÍA	0	10	10	0,67	38,80
ENFERMERÍA (Sub-sede Challapata)	1	3	4	0,27	39,75
ENFERMERÍA (Sub-sede Huanuni)	1	1	2	0,13	71,50
TOTAL FACULTAD:	27	34	61	4,09	44,52
TOTAL UNIVERSIDAD	1029	461	1490	100,00	15,79

Fuente: Dirección de Planificación Académica, SAGA-UTO.

Gráfico 14
UNIVERSIDAD TÉCNICA DE ORURO: AUXILIARES DE DOCENCIA POR FACULTAD
GESTIÓN-2014



Gráfico 15
UNIVERSIDAD TÉCNICA DE ORURO: RELACIÓN ALUMNO/AUXILIAR POR FACULTAD
GESTIÓN-2014



9

BECAS DE ESTUDIO, INVESTIGACIÓN Y GRADUACIÓN

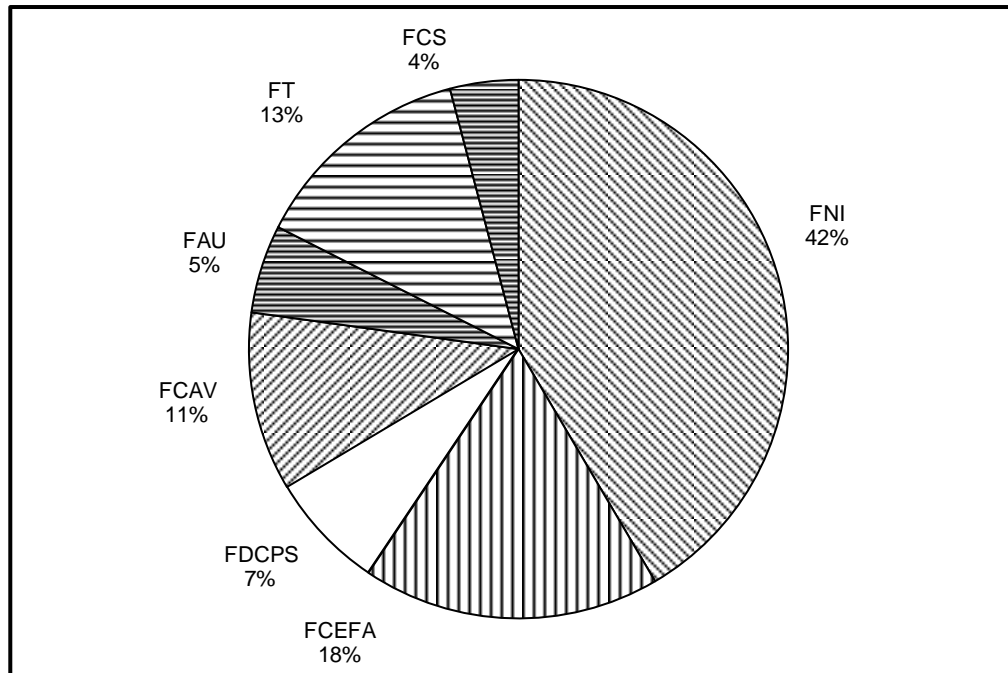
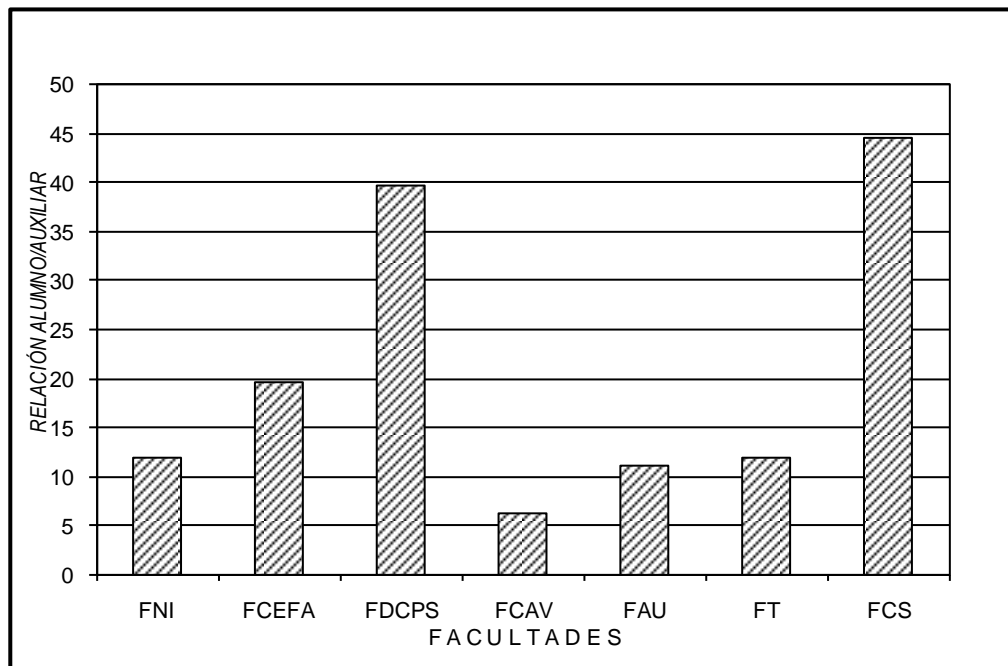
Gestión Académica-2014

Las Becas de Estudio y de Investigación están orientadas a la optimización de la Calidad Académica y el desarrollo de la Investigación Científica.

Las becas de graduación tienden a incrementar las tasas de titulación de nuestra Universidad, también se busca fomentar la participación de egresados de la universidad en la preparación e implementación de proyectos y trabajos profesionales en instituciones ligadas al desarrollo regional.

El número de becas de estudio, investigación y graduación otorgadas en la gestión 2014, se detalla en los cuadros 11 y 12.



Cuadro 11								
UNIVERSIDAD TÉCNICA DE ORURO: BECA DE ESTUDIOS, SEGÚN UNIDADES ACADÉMICAS								
GESTIÓN-2014								
FACULTAD, CARRERA	NÚMERO DE BECADOS							
	ANUAL y I-SEMESTRE				II-SEMESTRE			
	H	M	T	%	H	M	T	%
FACULTAD NACIONAL DE INGENIERÍA:								
ING. DE MINAS	3	1	4	2,70	2	2	4	4,65
ING. CIVIL	2	6	8	5,41	5	3	8	9,30
ING. METALÚRGICA Y C. MATERIALES	1	3	4	2,70	2	2	4	4,65
ING. ELÉCTRICA	4	0	4	2,70	4	0	4	4,65
ING. ELECTRÓNICA	2	2	4	2,70	2	2	4	4,65
ING. MECÁNICA	4	0	4	2,70	4	0	4	4,65
ING. ELECTROMECÁNICA	4	0	4	2,70	3	1	4	4,65
ING. QUÍMICA	2	2	4	2,70	3	1	4	4,65
ING. GEOLÓGICA	1	3	4	2,70	0	4	4	4,65
ING. DE SISTEMAS	1	3	4	2,70	2	2	4	4,65
ING. INFORMÁTICA	2	2	4	2,70	2	2	4	4,65
ING. INDUSTRIAL	1	3	4	2,70	3	1	4	4,65
TÉC. MEDIO Y SUP. EN COMPUTACIÓN	1	0	1	0,68	1	0	1	1,16
TOTAL FACULTAD:	28	25	53	35,81	33	20	53	61,63
FAC. CS. ECONÓMICAS, FINANC. Y ADM.:								
ECONOMÍA	0	4	4	2,70	0	0	0	0,00
CONTADURÍA PÚBLICA	0	8	8	5,41	0	0	0	0,00
ADMINISTRACIÓN DE EMPRESAS	2	6	8	5,41	0	0	0	0,00
INGENIERÍA COMERCIAL	3	5	8	5,41	0	0	0	0,00
COMERCIO EXTERIOR	0	1	1	0,68	1	0	1	1,16
TOTAL FACULTAD:	5	24	29	19,59	1	0	1	1,16
FAC. DE DERECHO CS. POLÍTICAS Y SOC.:								
DERECHO	3	5	8	5,41	0	0	0	0,00
CIENCIAS DE LA COMUNICACIÓN SOCIAL	2	2	4	2,70	0	0	0	0,00
ANTROPOLOGÍA	2	2	4	2,70	0	0	0	0,00
TOTAL FACULTAD:	7	9	16	10,81	0	0	0	0,00
FAC. DE CS. AGRARIAS Y VETERINARIAS:								
ING. AGRONÓMICA	2	2	4	2,70	2	2	4	4,65
SUB-SEDE CHALLAPATA	2	0	2	1,35	1	1	2	2,33
ING. AGROINDUSTRIAL	0	1	1	0,68	0	1	1	1,16
ING. ZOOTÉCNICA EN CAMÉLIDOS	1	0	1	0,68	0	1	1	1,16
ING. AGRONÓMICA (UAD, Orinoca)	0	1	1	0,68	0	1	1	1,16
TOTAL FACULTAD:	5	4	9	6,08	3	6	9	10,47
FAC. DE ARQUITECTURA Y URBANISMO:								
ARQUITECTURA	1	3	4	2,70	0	0	0	0,00
TOTAL FACULTAD:	1	3	4	2,70	0	0	0	0,00
FACULTAD TÉCNICA:								
(NIVEL TÉCNICO SUPERIOR)								
CONSTRUCCIONES CIVILES	3	1	4	2,70	4	0	4	4,65
ELECTRICIDAD INDUSTRIAL	4	0	4	2,70	4	0	4	4,65
MECÁNICA INDUSTRIAL	4	0	4	2,70	4	0	4	4,65
QUÍMICA INDUSTRIAL	0	6	6	4,05	0	4	4	4,65
MECÁNICA AUTOMOTRIZ	4	0	4	2,70	4	1	5	5,81
MANTENIMIENTO EQUIPO PESADO	1	0	1	0,68	1	0	1	1,16
TOTAL FACULTAD:	16	7	23	15,54	17	5	22	25,58
FACULTAD CIENCIAS DE LA SALUD:								
MEDICINA	4	4	8	5,41	0	0	0	0,00
ENFERMERÍA	0	4	4	2,70	0	0	0	0,00
ENFERMERÍA (Sub-sede Challapata)	0	1	1	0,68	0	0	0	0,00
ENFERMERÍA (Sub-sede Huanuni)	0	1	1	0,68	0	0	0	0,00
T.M. ENFERMERÍA (UAD, Huachacalla)	0	0	0	0,00	0	1	1	1,16
TOTAL FACULTAD:	4	10	14	9,46	0	1	1	1,16
TOTAL UNIVERSIDAD	66	82	148	100,00	54	32	86	100,00

Fuente: Resoluciones Rectorales.

H: Hombres M: Mujeres T: Total

NOTA: Becas de Estudio Ciudad y Unidades Académicas Desconcentradas, otorgadas en la gestión 2014.

Cuadro 12
UNIVERSIDAD TÉCNICA DE ORURO: BECAS DE INVESTIGACIÓN Y GRADUACIÓN
SEGÚN UNIDADES ACADÉMICAS
GESTIÓN-2014

FACULTAD, CARRERA	NÚMERO DE BECARIOS							
	BECA DE INVESTIGACIÓN				BECA DE GRADUACIÓN			
	H	M	T	%	H	M	T	%
FACULTAD NACIONAL DE INGENIERÍA:								
ING. DE MINAS	3	0	3	2,75	0	0	0	0,00
ING. CIVIL	3	2	5	4,59	28	6	34	11,37
ING. METALÚRGICA Y CIENCIA DE MATERIALES	0	0	0	0,00	0	0	0	0,00
ING. ELÉCTRICA E ING. ELECTRÓNICA	3	3	6	5,50	0	0	0	0,00
ING. MECÁNICA Y ELECTROMECAÁNICA	7	0	7	6,42	4	0	4	1,34
ING. QUÍMICA	3	9	12	11,01	0	4	4	1,34
ING. GEOLÓGICA	0	0	0	0,00	0	1	1	0,33
ING. DE SISTEMAS E ING. INFORMÁTICA	2	0	2	1,83	3	0	3	1,00
ING. INDUSTRIAL	1	3	4	3,67	5	4	9	3,01
TOTAL FACULTAD:	22	17	39	35,78	40	15	55	18,39
FAC. CS. ECONÓMICAS, FINANC. Y ADM.:								
ECONOMÍA	2	0	2	1,83	0	4	4	1,34
CONTADURÍA PÚBLICA	0	1	1	0,92	0	0	0	0,00
ADMINISTRACIÓN DE EMPRESAS	9	2	11	10,09	1	5	6	2,01
INGENIERÍA COMERCIAL	7	7	14	12,84	1	6	7	2,34
TOTAL FACULTAD:	18	10	28	25,69	2	15	17	5,69
FAC. DE DERECHO CS. POLÍTICAS Y SOC.:								
DERECHO	2	2	4	3,67	1	5	6	2,01
CIENCIAS DE LA COMUNICACIÓN SOCIAL	7	3	10	9,17	0	0	0	0,00
ANTROPOLOGÍA	2	2	4	3,67	3	8	11	3,68
TOTAL FACULTAD:	11	7	18	16,51	4	13	17	5,69
FAC. DE CS. AGRARIAS Y VETERINARIAS:								
ING. AGRONÓMICA	10	4	14	12,84	14	12	26	8,70
MEDICINA VETERINARIA ZOOTECNIA	0	0	0	0,00	0	0	0	0,00
ING. AGROINDUSTRIAL	0	0	0	0,00	1	1	2	0,67
TOTAL FACULTAD:	10	4	14	12,84	15	13	28	9,36
FAC. DE ARQUITECTURA Y URBANISMO:								
ARQUITECTURA	4	0	4	3,67	6	0	6	2,01
TOTAL FACULTAD:	4	0	4	3,67	6	0	6	2,01
FACULTAD TÉCNICA: (NIVEL TÉCNICO SUPERIOR)								
CONSTRUCCIONES CIVILES	0	0	0	0,00	0	0	0	0,00
ELECTRICIDAD INDUSTRIAL	0	0	0	0,00	0	0	0	0,00
MECÁNICA INDUSTRIAL	0	0	0	0,00	0	0	0	0,00
QUÍMICA INDUSTRIAL	0	0	0	0,00	0	0	0	0,00
MECÁNICA AUTOMOTRIZ	0	0	0	0,00	0	0	0	0,00
TOTAL FACULTAD:	0	0	0	0,00	0	0	0	0,00
FACULTAD CIENCIAS DE LA SALUD:								
MEDICINA	4	2	6	5,50	40	61	101	33,78
ENFERMERÍA	0	0	0	0,00	2	73	75	25,08
TOTAL FACULTAD:	4	2	6	5,50	42	134	176	58,86
TOTAL UNIVERSIDAD	69	40	109	100,00	109	190	299	100,00

Fuente: Resoluciones Rectorales.

H: Hombres M: Mujeres T: Total

NOTA: La presente información corresponde a Becas de Investigación y Graduación: Becas de Proyecto de Grado y Tesis, también incluye Becas de Internado Rotatorio en la FCS. otorgadas en la gestión 2014.

10

BECAS SOCIO-ECONÓMICAS

Gestión Académica-2014

Las becas Socio-Económicas están destinadas a promover la formación profesional e incentivar la continuidad académica de estudiantes provenientes de sectores empobrecidos, indígena-originarios y campesinos de la sociedad boliviana, a través de la asignación de becas de alimentación y vivienda, becas de alimentación y becas trabajo dentro de la universidad, a objeto de garantizar las condiciones mínimas necesarias para su rendimiento académico.

El número de becas Socio-económicas concedidas en la gestión 2014, se detalla en los cuadros 13, 14 y 15.



Cuadro 13
UNIVERSIDAD TÉCNICA DE ORURO: BECAS SOCIO-ECONÓMICAS DE ALIMENTACIÓN Y VIVIENDA
SEGÚN UNIDADES ACADÉMICAS
GESTIÓN-2014

FACULTAD, CARRERA	NÚMERO DE BECARIOS							
	BECAS ALIMENTACION Y VIVIENDA				BECAS DE ALIMENTACION			
	H	M	T	%	H	M	T	%
FACULTAD NACIONAL DE INGENIERÍA:								
ING. DE MINAS	0	1	1	1,75	0	0	0	0,00
ING. CIVIL	4	1	5	8,77	0	0	0	0,00
ING. METALÚRGICA Y C. DE MATERIALES	0	0	0	0,00	0	0	0	0,00
ING. ELÉCTRICA E ING. ELECTRÓNICA	0	0	0	0,00	0	0	0	0,00
ING. MECÁNICA Y ELECTROMECAÁNICA	1	0	1	1,75	0	0	0	0,00
ING. QUÍMICA	0	1	1	1,75	0	0	0	0,00
ING. GEOLÓGICA	0	0	0	0,00	0	0	0	0,00
ING. DE SISTEMAS E ING. INFORMÁTICA	1	1	2	3,51	0	0	0	0,00
ING. INDUSTRIAL	0	1	1	1,75	0	0	0	0,00
TÉC. MEDIO Y SUP. EN COMPUTACIÓN	0	0	0	0,00	1	5	6	10,00
TOTAL FACULTAD:	6	5	11	19,30	1	5	6	10,00
FAC. CS. ECONÓMICAS, FINANC. Y ADM.:								
ECONOMÍA	0	5	5	8,77	0	0	0	0,00
CONTADURÍA PÚBLICA	1	3	4	7,02	0	0	0	0,00
CONTADURÍA PÚBLICA (Sub-sede Huanuni)	0	0	0	0,00	0	3	3	5,00
ADMINISTRACIÓN DE EMPRESAS	1	0	1	1,75	0	0	0	0,00
INGENIERÍA COMERCIAL	0	3	3	5,26	0	0	0	0,00
COMERCIO EXTERIOR	0	0	0	0,00	3	0	3	5,00
TOTAL FACULTAD:	2	11	13	22,81	3	3	6	10,00
FAC. DE DERECHO CS. POLÍTICAS Y SOC.:								
DERECHO	2	5	7	12,28	0	0	0	0,00
DERECHO (Sub-sede Huanuni)	0	0	0	0,00	0	2	2	3,33
CIENCIAS DE LA COMUNICACIÓN SOCIAL	0	0	0	0,00	0	0	0	0,00
ANTROPOLOGÍA	0	0	0	0,00	0	0	0	0,00
TOTAL FACULTAD:	2	5	7	12,28	0	2	2	3,33
FAC. DE CS. AGRARIAS Y VETERINARIAS:								
ING. AGRONÓMICA	0	1	1	1,75	0	0	0	0,00
ING. AGRONÓMICA (Sub-sede Challapata)	0	0	0	0,00	0	10	10	16,67
MEDICINA VETERINARIA ZOOTECNIA	0	0	0	0,00	0	8	8	13,33
ING. AGROINDUSTRIAL	0	0	0	0,00	0	7	7	11,67
ING. ZOOTÉCNICA EN CAMÉLIDOS	0	0	0	0,00	0	2	2	3,33
ING. AGRONÓMICA (UAD, Orinoca)	0	0	0	0,00	2	2	4	6,67
TOTAL FACULTAD:	0	1	1	1,75	2	29	31	51,67
FAC. DE ARQUITECTURA Y URBANISMO:								
ARQUITECTURA	1	1	2	3,51	0	0	0	0,00
TOTAL FACULTAD:	1	1	2	3,51	0	0	0	0,00
FACULTAD TÉCNICA:								
(NIVEL TÉCNICO SUPERIOR)								
CONSTRUCCIONES CIVILES	0	0	0	0,00	0	0	0	0,00
ELECTRICIDAD INDUSTRIAL	0	0	0	0,00	0	0	0	0,00
MECÁNICA INDUSTRIAL	0	0	0	0,00	0	0	0	0,00
QUÍMICA INDUSTRIAL	0	0	0	0,00	0	0	0	0,00
MECÁNICA AUTOMOTRIZ	1	0	1	1,75	0	0	0	0,00
MANTENIMIENTO EQUIPO PESADO	0	0	0	0,00	2	0	2	3,33
TOTAL FACULTAD:	1	0	1	1,75	2	0	2	3,33
FACULTAD CIENCIAS DE LA SALUD:								
MEDICINA	5	13	18	31,58	0	0	0	0,00
ENFERMERÍA	2	2	4	7,02	0	0	0	0,00
ENFERMERÍA (Sub-sede Challapata)	0	0	0	0,00	2	5	7	11,67
ENFERMERÍA (Sub-sece Huanuni)	0	0	0	0,00	0	5	5	8,33
ENFERMERÍA (UAD, Huachacalla)	0	0	0	0,00	0	1	1	1,67
TOTAL FACULTAD:	7	15	22	38,60	2	11	13	21,67
TOTAL UNIVERSIDAD	19	38	57	100,00	10	50	60	100,00

Fuente: Resoluciones Rectorales.

H: Hombres M: Mujeres T: Total

NOTA: Información sobre becas alimentación y vivienda, otorgadas en la gestión 2014.

Cuadro 14
UNIVERSIDAD TÉCNICA DE ORURO: BECAS TRABAJO, ASISTENTES DE LABORATORIO, GABINETE Y TALLER
SEGÚN UNIDADES ACADÉMICAS
GESTIÓN-2014

FACULTAD, CARRERA	NÚMERO DE BECARIOS							
	ANUAL y I-SEMESTRE				II-SEMESTRE			
	H	M	T	%	H	M	T	%
FACULTAD NACIONAL DE INGENIERÍA:								
ING. DE MINAS	4	0	4	5,19	4	1	5	9,43
ING. CIVIL	5	2	7	9,09	4	2	6	11,32
ING. METALÚRGICA Y C. MATERIALES	4	4	8	10,39	5	2	7	13,21
ING. ELÉCTRICA E ING. ELECTRÓNICA	8	1	9	11,69	6	2	8	15,09
ING. MECÁNICA Y ELECTROMECAÁNICA	5	1	6	7,79	6	0	6	11,32
ING. QUÍMICA	3	4	7	9,09	2	3	5	9,43
ING. GEOLÓGICA	0	0	0	0,00	0	0	0	0,00
ING. DE SISTEMAS E ING. INFORMÁTICA	7	0	7	9,09	6	0	6	11,32
ING. INDUSTRIAL	3	4	7	9,09	3	3	6	11,32
TOTAL FACULTAD:	39	16	55	71,43	36	13	49	92,45
FAC. CS. ECONÓMICAS, FINANC. Y ADM.:								
ECONOMÍA	0	0	0	0,00	0	0	0	0,00
CONTADURÍA PÚBLICA	0	0	0	0,00	0	0	0	0,00
ADMINISTRACIÓN DE EMPRESAS	0	0	0	0,00	0	0	0	0,00
INGENIERÍA COMERCIAL	0	0	0	0,00	0	0	0	0,00
COMERCIO EXTERIOR	0	0	0	0,00	0	0	0	0,00
TOTAL FACULTAD:	0	0	0	0,00	0	0	0	0,00
FAC. DE DERECHO CS. POLÍTICAS Y SOC.:								
DERECHO	5	2	7	9,09	0	0	0	0,00
CIENCIAS DE LA COMUNICACIÓN SOCIAL	3	2	5	6,49	0	0	0	0,00
ANTROPOLOGÍA	0	2	2	2,60	0	0	0	0,00
TOTAL FACULTAD:	8	6	14	18,18	0	0	0	0,00
FAC. DE CS. AGRARIAS Y VETERINARIAS:								
ING. AGRONÓMICA	0	2	2	2,60	1	3	4	7,55
MEDICINA VETERINARIA ZOOTECNIA	0	0	0	0,00	0	0	0	0,00
ING. AGROINDUSTRIAL	0	0	0	0,00	0	0	0	0,00
ING. ZOOTÉCNICA EN CAMÉLIDOS	0	0	0	0,00	0	0	0	0,00
TOTAL FACULTAD:	0	2	2	2,60	1	3	4	7,55
FAC. DE ARQUITECTURA Y URBANISMO:								
ARQUITECTURA	4	2	6	7,79	0	0	0	0,00
TOTAL FACULTAD:	4	2	6	7,79	0	0	0	0,00
FACULTAD TÉCNICA:								
(NIVEL TÉCNICO SUPERIOR)	0	0	0	0,00	0	0	0	0,00
CONSTRUCCIONES CIVILES	0	0	0	0,00	0	0	0	0,00
ELECTRICIDAD INDUSTRIAL	0	0	0	0,00	0	0	0	0,00
MECÁNICA INDUSTRIAL	0	0	0	0,00	0	0	0	0,00
QUÍMICA INDUSTRIAL	0	0	0	0,00	0	0	0	0,00
MECÁNICA AUTOMOTRIZ	0	0	0	0,00	0	0	0	0,00
MANTENIMIENTO EQUIPO PESADO	0	0	0	0,00	0	0	0	0,00
TOTAL FACULTAD:	0	0	0	0,00	0	0	0	0,00
FACULTAD CIENCIAS DE LA SALUD:								
MEDICINA	0	0	0	0,00	0	0	0	0,00
ENFERMERÍA	0	0	0	0,00	0	0	0	0,00
TOTAL FACULTAD:	0	0	0	0,00	0	0	0	0,00
TOTAL UNIVERSIDAD	51	26	77	100,00	37	16	53	100,00

Fuente: Resoluciones Rectorales.

H: Hombres M: Mujeres T: Total

NOTA: Becas de trabajo asistentes de Laboratorio, gabinete y taller; asistentes del sistema de radio y TV. Universitaria, también incluye asistentes de Bibliotecas otorgadas en la gestión 2014.

Cuadro 15

UNIVERSIDAD TÉCNICA DE ORURO: BECAS TRABAJO, ASISTENTES: DIRECCIÓN DE PLANIFICACIÓN Y DESARROLLO INSTITUCIONAL, DIRECCIÓN DE TECNOLOGÍAS DE INFORMACIÓN Y COMUNICACIÓN Y CO-ADMINISTRADORES COMEDOR SEGÚN UNIDADES ACADÉMICAS GESTIÓN-2014

FACULTAD, CARRERA	NÚMERO DE BECADOS											
	ASISTENTES: DPDI Y DTIC								CO-ADMINISTRADORES COMEDOR			
	ANUAL y I-SEMESTRE				II-SEMESTRE							
	H	M	T	%	H	M	T	%	H	M	T	%
FACULTAD NACIONAL DE INGENIERÍA:												
ING. DE MINAS	2	0	2	13,33	0	0	0	0,00	0	0	0	0,00
ING. CIVIL	1	0	1	6,67	0	0	0	0,00	5	2	7	16,67
ING. METALÚRGICA Y C. DE MATERIALES	0	0	0	0,00	0	0	0	0,00	0	0	0	0,00
ING. ELÉCTRICA E ING. ELECTRÓNICA	0	0	0	0,00	0	0	0	0,00	1	0	1	2,38
ING. MECÁNICA Y ELECTROMECAÁNICA	0	0	0	0,00	1	0	1	14,29	2	0	2	4,76
ING. QUÍMICA	0	0	0	0,00	0	0	0	0,00	0	0	0	0,00
ING. GEOLÓGICA	0	0	0	0,00	0	0	0	0,00	0	0	0	0,00
ING. DE SISTEMAS E ING. INFORMÁTICA	4	1	5	33,33	2	3	5	71,43	0	0	0	0,00
ING. INDUSTRIAL	0	0	0	0,00	0	0	0	0,00	0	2	2	4,76
TOTAL FACULTAD:	7	1	8	53,33	3	3	6	85,71	8	4	12	28,57
FAC. CS. ECONÓMICAS, FINANC. Y ADM.:												
ECONOMÍA	0	0	0	0,00	0	0	0	0,00	1	0	1	2,38
CONTADURÍA PÚBLICA	0	0	0	0,00	0	0	0	0,00	0	2	2	4,76
ADMINISTRACIÓN DE EMPRESAS	2	1	3	20,00	0	0	0	0,00	0	1	1	2,38
INGENIERÍA COMERCIAL	0	1	1	6,67	0	0	0	0,00	0	2	2	4,76
COMERCIO EXTERIOR	0	0	0	0,00	0	0	0	0,00	0	0	0	0,00
TOTAL FACULTAD:	2	2	4	26,67	0	0	0	0,00	1	5	6	14,29
FAC. DE DERECHO CS. POLÍTICAS Y SOC.:												
DERECHO	0	0	0	0,00	0	0	0	0,00	3	2	5	11,90
CIENCIAS DE LA COMUNICACIÓN SOCIAL	0	1	1	6,67	0	0	0	0,00	0	0	0	0,00
ANTROPOLOGÍA	0	0	0	0,00	0	0	0	0,00	0	0	0	0,00
TOTAL FACULTAD:	0	1	1	6,67	0	0	0	0,00	3	2	5	11,90
FAC. DE CS. AGRARIAS Y VETERINARIAS:												
ING. AGRONÓMICA	0	0	0	0,00	0	0	0	0,00	2	0	2	4,76
SUB-SEDE CHALLAPATA	0	0	0	0,00	0	0	0	0,00	0	0	0	0,00
ING. AGROINDUSTRIAL	0	0	0	0,00	0	0	0	0,00	0	0	0	0,00
ING. ZOOTÉCNICA EN CAMÉLIDOS	0	0	0	0,00	0	0	0	0,00	0	0	0	0,00
TOTAL FACULTAD:	0	0	0	0,00	0	0	0	0,00	2	0	2	4,76
FAC. DE ARQUITECTURA Y URBANISMO:												
ARQUITECTURA	0	0	0	0,00	0	0	0	0,00	3	0	3	7,14
TOTAL FACULTAD:	0	0	0	0,00	0	0	0	0,00	3	0	3	7,14
FACULTAD TÉCNICA: (NIVEL TÉCNICO SUPERIOR)												
CONSTRUCCIONES CIVILES	1	0	1	6,67	0	0	0	0,00	0	2	2	4,76
ELECTRICIDAD INDUSTRIAL	0	0	0	0,00	0	0	0	0,00	0	0	0	0,00
MECÁNICA INDUSTRIAL	0	0	0	0,00	0	0	0	0,00	1	0	1	2,38
QUÍMICA INDUSTRIAL	0	0	0	0,00	0	0	0	0,00	0	0	0	0,00
MECÁNICA AUTOMOTRIZ	0	0	0	0,00	1	0	1	14,29	5	0	5	11,90
MANTENIMIENTO EQUIPO PESADO	0	0	0	0,00	0	0	0	0,00	0	0	0	0,00
TOTAL FACULTAD:	1	0	1	6,67	1	0	1	14,29	6	2	8	19,05
FACULTAD CIENCIAS DE LA SALUD:												
MEDICINA	1	0	1	6,67	0	0	0	0,00	0	4	4	9,52
ENFERMERÍA	0	0	0	0,00	0	0	0	0,00	0	2	2	4,76
TOTAL FACULTAD:	1	0	1	6,67	0	0	0	0,00	0	6	6	14,29
TOTAL UNIVERSIDAD	11	4	15	100,00	4	3	7	100,00	23	19	42	100,00

Fuente: Resoluciones Rectorales.

H: Hombres M: Mujeres T: Total

NOTA: Becas de trabajo para asistentes de DTIC, DPDI y coadministradores de comedores otorgadas en la gestión 2014.

11

BECAS COMEDOR Y ALBERGUE

Gestión Académica-2014

Con el fin de apoyar e incentivar a estudiantes de escasos recursos económicos y elevar el nivel de rendimiento académico, la Universidad Técnica de Oruro, ofrece becas comedor y albergue.

En la gestión 2014, un poco más del 7% de los matriculados han sido beneficiados con becas comedor y 0,84% albergue universitario.

Al respecto, el cuadro 16 y los gráficos 16-17-18 y 19, reflejan los datos relacionados con becas comedor y albergue.



Cuadro 16

UNIVERSIDAD TÉCNICA DE ORURO: BECAS COMEDOR Y ALBERGUE SEGÚN UNIDADES ACADÉMICAS
GESTIÓN ACADÉMICA-2014

FACULTAD, CARRERA	COMENSALES				ALBERGADOS				% DE BENEFICIADOS	
	HOMBRES	MUJERES	TOTAL	%	TOTAL	%	COMPLEMENTO		COMEDOR	ALBERGUE
							TOTAL	%		
FACULTAD NACIONAL DE INGENIERÍA:										
ING. DE MINAS	24	5	29	1,68	11	5,58	4	5,13	8,06	3,06
ING. CIVIL	123	42	165	9,57	52	26,40	14	17,95	7,72	2,43
ING. METALÚRGICA Y CIENCIA DE MATERIALES	14	20	34	1,97	20	10,15	9	11,54	12,59	7,41
ING. ELÉCTRICA E ING. ELECTRÓNICA	64	16	80	4,64	26	13,20	10	12,82	8,28	2,69
ING. MECÁNICA Y ELECTROMECAÁNICA	99	2	101	5,86	16	8,12	6	7,69	8,88	1,41
ING. QUÍMICA	13	33	46	2,67	1	0,51	1	1,28	7,88	0,17
ING. GEOLÓGICA	15	13	28	1,62	1	0,51	1	1,28	12,79	0,46
ING. DE SISTEMAS E ING. INFORMÁTICA	30	26	56	3,25	5	2,54	1	1,28	6,65	0,59
ING. INDUSTRIAL	22	43	65	3,77	1	0,51	1	1,28	9,08	0,14
TOTAL FACULTAD:	404	200	604	35,01	133	67,51	47	60,26	8,30	1,83
FAC. CS. ECONÓMICAS, FINANC. Y ADM.:										
ECONOMÍA	11	21	32	1,86					8,91	0,00
CONTADURÍA PÚBLICA	33	173	206	11,94					8,60	0,00
ADMINISTRACIÓN DE EMPRESAS	18	42	60	3,48					5,96	0,00
INGENIERÍA COMERCIAL	30	81	111	6,43					8,19	0,00
TOTAL FACULTAD:	92	317	409	23,71					7,90	0,00
FAC. DE DERECHO CS. POLÍTICAS Y SOC.:										
DERECHO	71	120	191	11,07					6,05	0,00
CIENCIAS DE LA COMUNICACIÓN SOCIAL	14	20	34	1,97					4,89	0,00
ANTROPOLOGÍA	2	9	11	0,64					3,45	0,00
TOTAL FACULTAD:	87	149	236	13,68					5,66	0,00
FAC. DE CS. AGRARIAS Y VETERINARIAS:										
ING. AGRONÓMICA	22	40	62	3,59	9	4,57			8,96	1,30
TOTAL FACULTAD:	22	40	62	3,59	9	4,57			6,36	0,92
FAC. DE ARQUITECTURA Y URBANISMO:										
ARQUITECTURA	35	17	52	3,01					5,97	0,00
TOTAL FACULTAD:	35	17	52	3,01					5,97	0,00
FACULTAD TÉCNICA: (NIVEL TÉCNICO SUPERIOR)										
CONSTRUCCIONES CIVILES	37	13	50	2,90	22	11,17	11	14,10	8,38	3,69
ELECTRICIDAD INDUSTRIAL	44	0	44	2,55	6	3,05	3	3,85	9,42	1,28
MECÁNICA INDUSTRIAL	19	0	19	1,10	6	3,05	2	2,56	6,79	2,14
QUÍMICA INDUSTRIAL	4	26	30	1,74	11	5,58	6	7,69	9,38	3,44
MECÁNICA AUTOMOTRIZ	41	2	43	2,49	10	5,08	9	11,54	7,53	1,75
TOTAL FACULTAD:	145	41	186	10,78	55	27,92	31	39,74	7,93	2,35
FACULTAD CIENCIAS DE LA SALUD:										
MEDICINA	43	72	115	6,67					5,81	0,00
ENFERMERÍA	1	60	61	3,54					8,84	0,00
TOTAL FACULTAD:	44	132	176	10,20					6,48	0,00
TOTAL UNIVERSIDAD	829	896	1725	100,00	197	100,00	78	100,00	7,33	0,84

Fuente: Depto. Asuntos Estudiantiles, Unidades Académicas y Resoluciones Rectorales.

NOTA: Incluye número de comensales, albergados y complemento a la beca albergue.

Gráfico 16
UNIVERSIDAD TÉCNICA DE ORURO: BECAS COMEDOR POR FACULTAD
GESTIÓN-2014



Gráfico 17
UNIVERSIDAD TÉCNICA DE ORURO: POBLACIÓN ESTUDIANTIL Y BECAS COMEDOR
POR FACULTAD, GESTIÓN-2014



Gráfico 18
UNIVERSIDAD TÉCNICA DE ORURO: ESTUDIANTES CON ALBERGUE POR FACULTAD.
GESTIÓN-2014

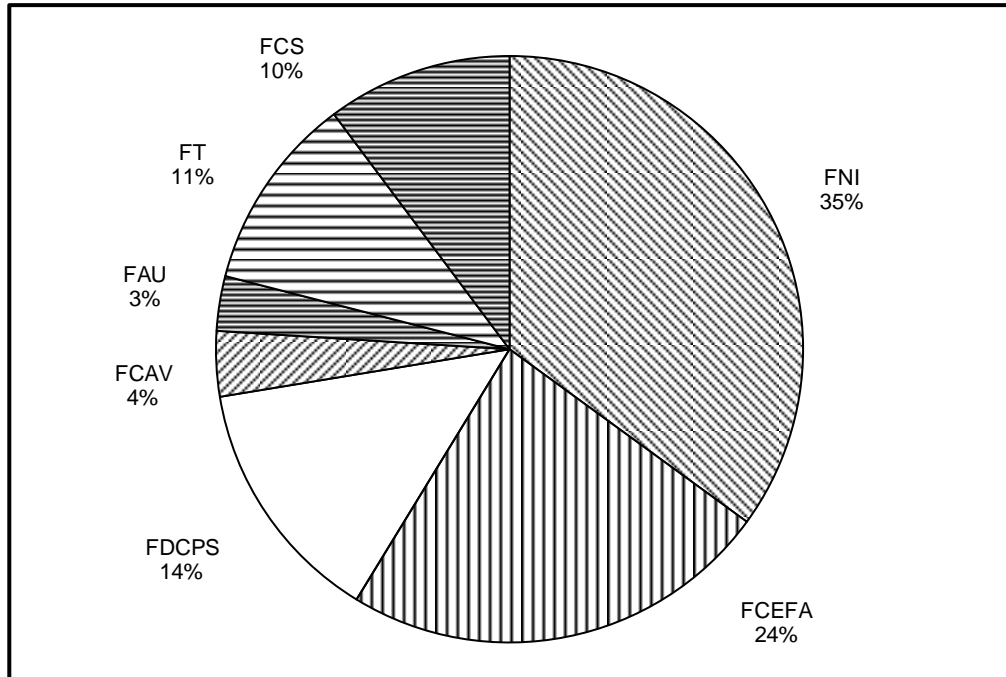

Gráfico 19
UNIVERSIDAD TÉCNICA DE ORURO: POBLACIÓN ESTUDIANTIL Y ALBERGADOS
POR FACULTAD. GESTIÓN-2014

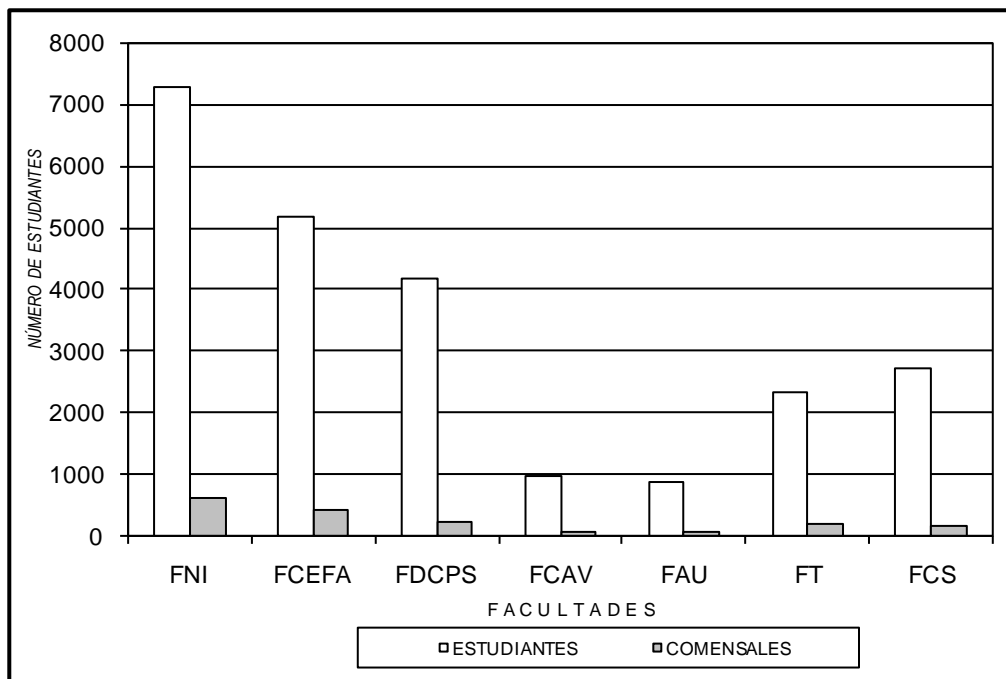

12

POBLACIÓN DOCENTE

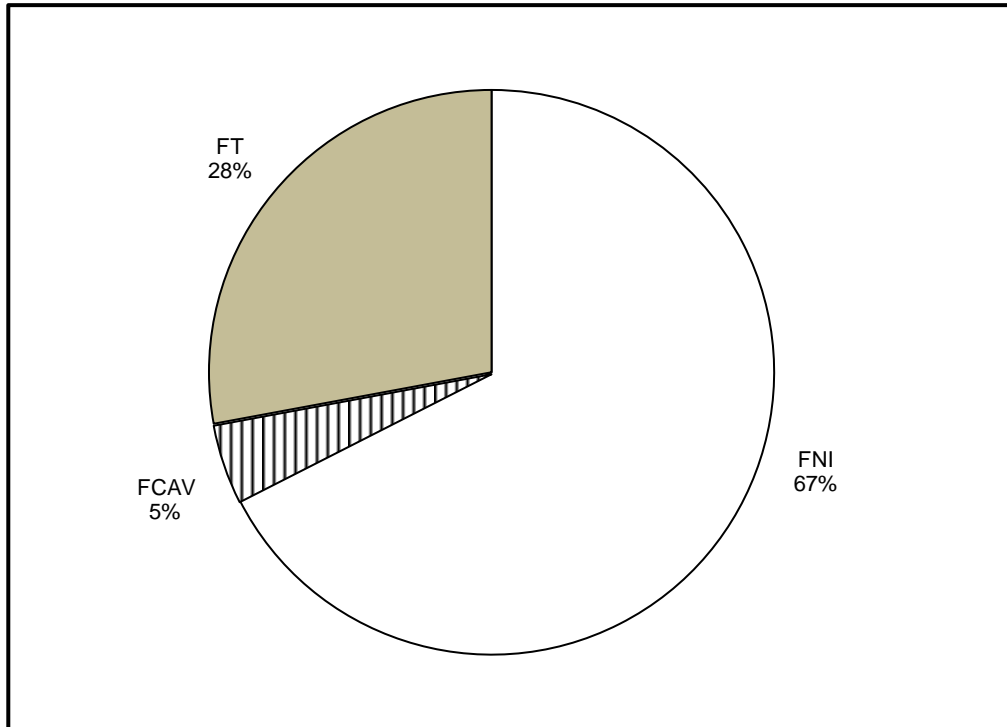
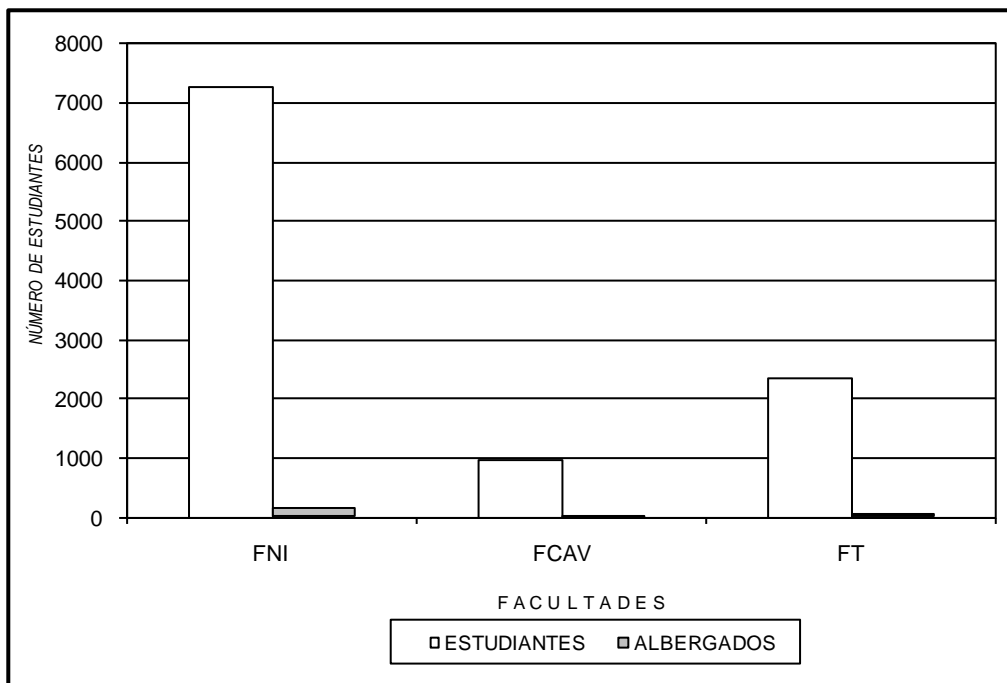
Gestión Académica-2014

Con referencia a este segmento en el cuadro 17, se considera la distribución de docentes Tiempo Completo y Tiempo Horario en las diferentes Facultades y Carreras.

En promedio la Universidad Técnica de Oruro, cuenta con un docente por cada 31 estudiantes universitarios.

Los cuadros 17-18-19-20-21 y 22, muestran la clasificación de docentes por sexo, datos de docentes en el Escalafón y Titularías.



Cuadro 17

UNIVERSIDAD TÉCNICA DE ORURO: POBLACIÓN DOCENTE, HORAS SEMANA Y TIEMPO COMPLETO MÁS EQUIVALENTE, SEGÚN UNIDADES ACADÉMICAS GESTIÓN ACADÉMICA-2014

FACULTAD, CARRERA	NÚMERO DE DOCENTES			HORAS / SEMANA				Nº Doc. T. C. + Equiv.	RELACIÓN ALUMN./DOC.
	T. C.	T. H.	TOTAL	PENSA	EJEC.	DISTRIBUCIÓN			
						T. C.	T. H.		
FACULTAD NACIONAL DE INGENIERÍA:									
ING. DE MINAS	7	7	14	252	199	67	132	14	26,40
ING. CIVIL	21	14	35	303	540	209	331	38	56,59
ING. METALÚRGICA Y CIENCIA DE MATERIALES	12	1	13	321	225	136	89	16	16,41
ING. ELÉCTRICA E ING. ELECTRÓNICA	17	12	29	338	450	202	248	29	32,76
ING. MECÁNICA Y ELECTROMECAÁNICA	16	5	21	252	326	173	153	24	47,91
ING. QUÍMICA	13	3	16	266	253	109	144	20	28,76
ING. GEOLÓGICA	6	3	9	207	185	95	90	11	20,86
ING. DE SISTEMAS E ING. INFORMÁTICA	18	18	36	451	512	188	324	34	24,39
ING. INDUSTRIAL	7	5	12	235	196	67	129	13	53,01
DEPTO. MATEMÁTICAS	20	14	34	90	678	360	318	36	
DEPTO. FÍSICA	14	4	18	21	336	133	203	24	
DEPTO. QUÍMICA	9	7	16	56	237	83	154	17	
DEPTO. IDIOMAS	1	3	4	12	60	4	56	4	
ING. DE SISTEMAS (Sub-sede Challapata)	1	5	6	451	33	0	33	3	12,08
CICLO BÁSICO (Sub-sede Huanuni)	0	2	2	37	30	20	10	1	35,00
TOTAL FACULTAD:	162	68	230	2804	4260	1846	2414	283	25,70
FAC. DE CS. ECONÓMICAS, FINAN. Y ADM.:									
ECONOMÍA E INGENIERÍA COMERCIAL	18	18	36	136	532	227	305	33	51,58
CONTADURÍA PÚBLICA	15	30	45	113	594	199	395	35	67,42
ADMINISTRACIÓN DE EMPRESAS	10	15	25	93	364	142	222	21	47,73
DEPTO. CIENCIAS BÁSICAS	14	16	30	48	465	231	234	26	
CONTADURÍA PÚBLICA (Sub-sede Huanuni)	0	13	13	113	136	57	79	4	13,42
TOTAL FACULTAD:	57	59	116	390	2091	856	1235	119	43,10
FAC. DE DERECHO, CS. POLÍTICAS Y SOCIALES:									
DERECHO	20	52	72	152	969	296	673	54	57,30
CS. DE LA COMUNICACIÓN SOCIAL	6	18	24	141	256	61	195	16	44,13
ANTROPOLOGÍA	4	13	17	141	267	64	203	14	22,54
DERECHO (Sub-sede Huanuni)	0	28	28	152	152	4	148	7	10,95
TOTAL FACULTAD:	30	85	115	434	1644	425	1219	91	45,84
FAC. DE CS. AGRARIAS Y VETERINARIAS:									
ING. AGRONÓMICA	43	8	51	460	685	335	350	61	11,44
ING. AGRONÓMICA, MEDICINA VETERINARIA									
ZOOTECNIA (Sub-sede Challapata)	2	16	18	460	280	145	135	9	13,49
TOTAL FACULTAD:	45	15	60	460	965	480	485	69	11,70
FAC. DE ARQUITECTURA Y URBANISMO:									
ARQUITECTURA	27	14	41	204	760	398	362	45	19,31
TOTAL FACULTAD:	27	14	41	204	760	398	362	45	19,31
FACULTAD TÉCNICA:									
(NIVEL TÉCNICO SUPERIOR)									
CONSTRUCCIONES CIVILES	9	6	15	125	258	128	130	16	38,52
ELECTRICIDAD INDUSTRIAL	10	9	19	127	216	94	122	16	29,01
MECÁNICA INDUSTRIAL	11	6	17	127	248	135	113	17	16,82
QUÍMICA INDUSTRIAL	7	11	18	127	248	86	162	15	21,19
MECÁNICA AUTOMOTRIZ	7	13	20	125	248	92	156	15	38,58
DEPTO. ASIGNATURAS BÁSICAS	7	18	25	47	256	105	151	15	
TOTAL FACULTAD:	51	52	103	678	1474	640	834	93	24,11
FACULTAD CIENCIAS DE LA SALUD:									
MEDICINA	7	56	63	165	554	94	460	30	66,00
ENFERMERÍA	5	16	21	112	196	46	150	13	31,04
ENFERMERÍA (Sub-sede Challapata)	0	16	16	112	112	0	112	6	28,39
ENFERMERÍA (Sub-sede Huanuni)	0	15	15	112	112	16	96	5	29,79
TOTAL FACULTAD:	12	90	102	277	974	156	818	53	50,47
TOTAL UNIVERSIDAD	384	348	732	5247	12168	4801	7367	752	30,75

Fuente: Dirección de Tecnologías de Información y Comunicación (DTIC), UTO. No incluye facilitadores de Programas Académicos que administra la DUAD.

El total de las sumas verticales en algunos casos no se ajusta, algunos ejercen docencia en más de una Carrera y/o Facultad.

T.C.: Incluye, autoridades universitarias, facultativas y de carrera; laboratoristas, encargados de gab. y taller, investigadores y docentes tiempo completo.

T.H.: Número de docentes tiempo horario.

Gráfico 20
 UNIVERSIDAD TÉCNICA DE ORURO: POBLACIÓN DOCENTE TIEMPO COMPLETO Y HORARIO, GESTIÓN ACADÉMICA-2014



Gráfico 21
 UNIVERSIDAD TÉCNICA DE ORURO: DOCENTES TIEMPO COMPLETO POR FACULTAD GESTIÓN ACADÉMICA-2014



Gráfico 22
 UNIVERSIDAD TÉCNICA DE ORURO: DOCENTES TIEMPO HORARIO POR FACULTAD
 GESTIÓN ACADÉMICA-2014

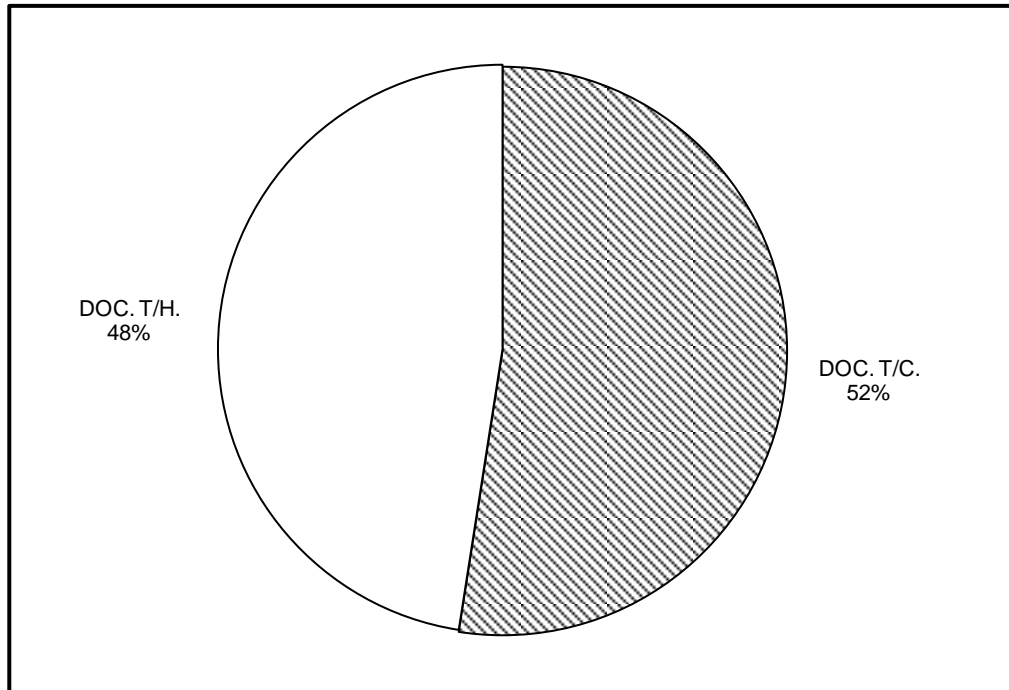

Gráfico 23
 UNIVERSIDAD TÉCNICA DE ORURO: DOCENTES TIEMPO COMPLETO Y HORARIO POR FACULTAD, GESTIÓN ACADÉMICA-2014

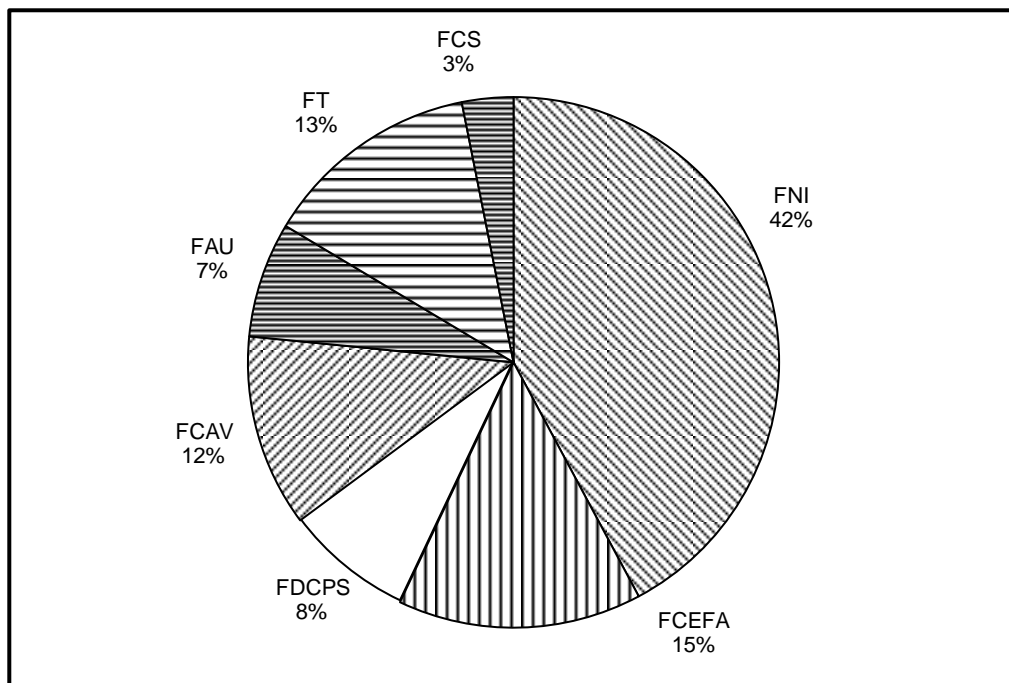

Cuadro 18
UNIVERSIDAD TÉCNICA DE ORURO: POBLACIÓN DOCENTE, SEGÚN UNIDADES ACADÉMICAS
GESTIÓN ACADÉMICA-2014

FACULTAD, CARRERA	NÚMERO DE DOCENTES					
	TIEMPO COMPLETO				TIEMPO HORARIO	TOTAL
	AUT. UNIV, FAC, DOC-TC	LAB, GAB. Y TALL.	INV.	TOTAL		
FACULTAD NACIONAL DE INGENIERÍA:						
ING. DE MINAS	3	4	0	7	7	14
ING. CIVIL	12	9	0	21	14	35
ING. METALÚRGICA Y CIENCIA DE MATERIALES	6	6	0	12	1	13
ING. ELÉCTRICA E ING. ELECTRÓNICA	9	8	0	17	12	29
ING. MECÁNICA Y ELECTROMECAÁNICA	8	7	1	16	5	21
ING. QUÍMICA	6	6	1	13	3	16
ING. GEOLÓGICA	4	2	0	6	3	9
ING. DE SISTEMAS E ING. INFORMÁTICA	10	8	0	18	18	36
ING. INDUSTRIAL	2	5	0	7	5	12
DEPTO. MATEMÁTICAS	18	2	0	20	14	34
DEPTO. FÍSICA	7	7	0	14	4	18
DEPTO. QUÍMICA	5	4	0	9	7	16
DEPTO. IDIOMAS	1	0	0	1	3	4
ING. DE SISTEMAS (Sub-sede Challapata)	0	1	0	1	5	6
CICLO BÁSICO (Sub-sede Huanuni)	0	0	0	0	2	2
TOTAL FACULTAD:	91	69	2	162	68	230
FAC. CS. ECONÓMICAS, FINANCIERAS Y ADM.:						
ECONOMÍA E INGENIERÍA COMERCIAL	18	0	0	18	18	36
CONTADURÍA PÚBLICA	15	0	0	15	30	45
ADMINISTRACIÓN DE EMPRESAS	10	0	0	10	15	25
DEPTO. CIENCIAS BÁSICAS	14	0	0	14	16	30
CONTADURÍA PÚBLICA (Sub-sede Huanuni)	0	0	0	0	13	13
TOTAL FACULTAD:	57	0	0	57	59	116
FAC. DE DERECHO, CS. POLÍTICAS Y SOCIALES:						
DERECHO	20	0	0	20	52	72
CIENCIAS DE LA COMUNICACIÓN SOCIAL	4	2	0	6	18	24
ANTROPOLOGÍA	4	0	0	4	13	17
DERECHO (Sub-sede Huanuni)	0	0	0	0	28	28
TOTAL FACULTAD:	28	2	0	30	85	115
FAC. DE CS. AGRARIAS Y VETERINARIAS:						
ING. AGRONÓMICA	27	8	8	43	8	51
ING. AGRONÓMICA, MEDICINA VETERINARIA						
ZOOTECNIA (Sub-sede Challapata)	2	0	0	2	16	18
TOTAL FACULTAD:	29	8	8	45	15	60
FAC. DE ARQUITECTURA Y URBANISMO:						
ARQUITECTURA	21	5	1	27	14	41
TOTAL FACULTAD:	21	5	1	27	14	41
FACULTAD TÉCNICA:						
(NIVEL TÉCNICO SUPERIOR)						
CONSTRUCCIONES CIVILES	8	1	0	9	6	15
ELECTRICIDAD INDUSTRIAL	6	4	0	10	9	19
MECÁNICA INDUSTRIAL	8	2	1	11	6	17
QUÍMICA INDUSTRIAL	5	2	0	7	11	18
MECÁNICA AUTOMOTRIZ	5	2	0	7	13	20
DEPTO. ASIGNATURAS BÁSICAS	5	2	0	7	18	25
TOTAL FACULTAD:	37	13	1	51	52	103
FACULTAD CIENCIAS DE LA SALUD:						
MEDICINA	5	2	0	7	56	63
ENFERMERÍA	5	0	0	5	16	21
ENFERMERÍA (Sub-sede Challapata)	0	0	0	0	16	16
ENFERMERÍA (Sub-sede Huanuni)	0	0	0	0	15	15
TOTAL FACULTAD:	10	2	0	12	90	102
TOTAL UNIVERSIDAD	273	99	12	384	348	732

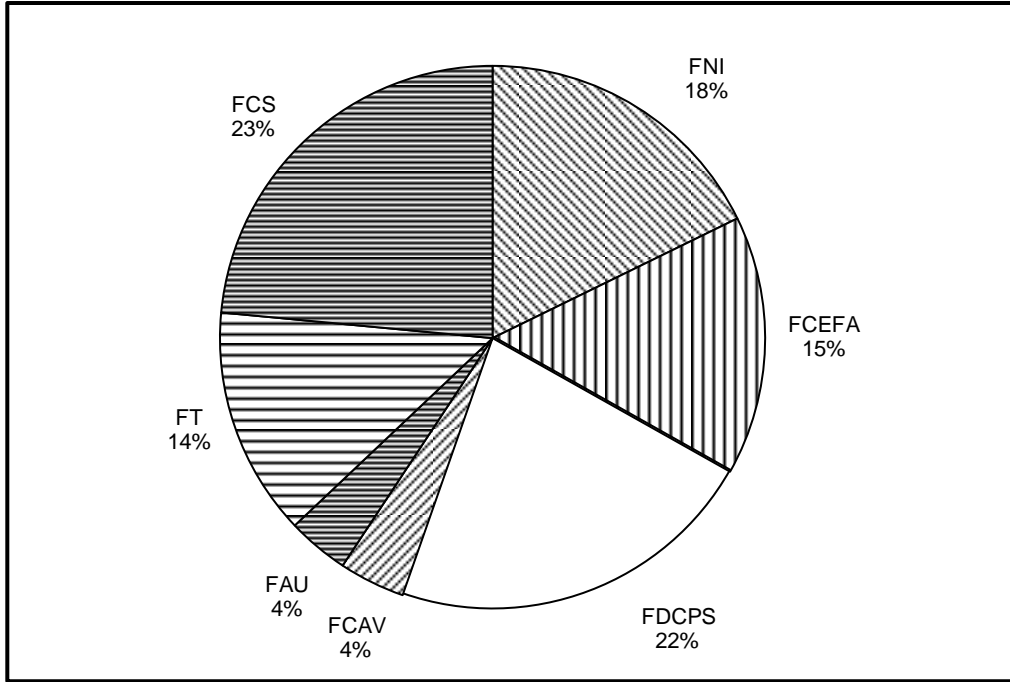
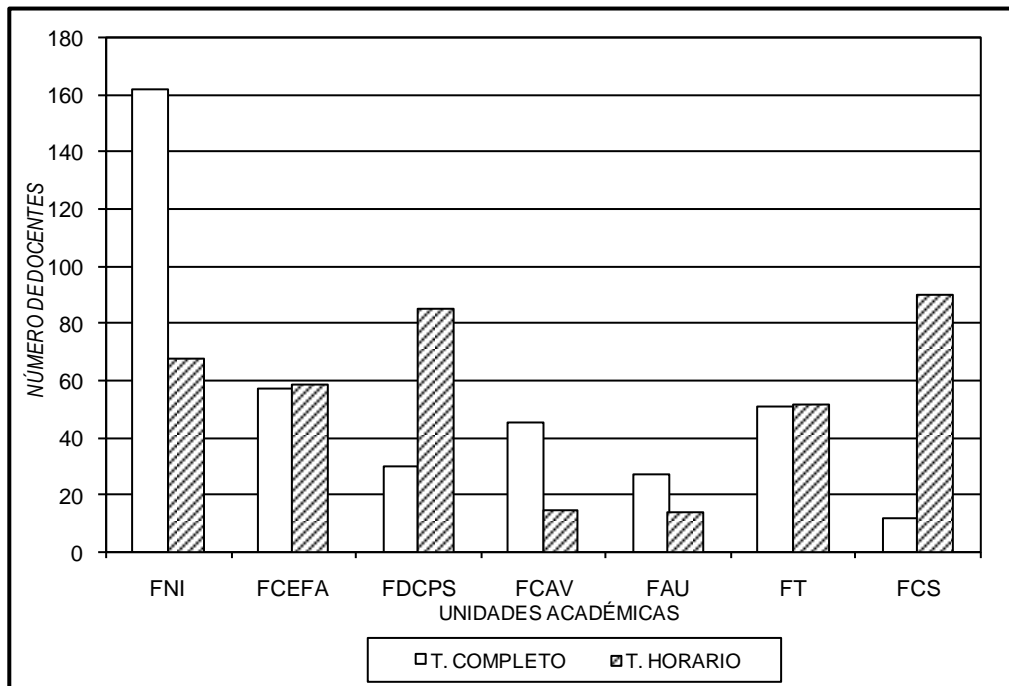
Fuente: DTIC- UTO.

Nota: El total de las sumas verticales en algunos casos no se ajusta, algunos ejercen docencia en más de una Carrera y/o Facultad.

T.C.: Incluye, autoridades universitarias, facultativas y de carrera; laboratoristas, encargados de gab. y taller, invest. y doc. tiempo completo.

T.H.: Docentes tiempo horario.

Cuadro 19 UNIVERSIDAD TÉCNICA DE ORURO: POBLACIÓN DOCENTE POR SEXO SEGÚN UNIDADES ACADÉMICAS GESTIÓN ACADÉMICA-2014							
FACULTAD, CARRERA	NÚMERO DE DOCENTES						
	TIEMPO COMPLETO			TIEMPO HORARIO			TOTAL
	HOMBRES	MUJERES	TOTAL	HOMBRES	MUJERES	TOTAL	
FACULTAD NACIONAL DE INGENIERÍA:							
ING. DE MINAS	7	0	7	7	0	7	14
ING. CIVIL	19	2	21	14	0	14	35
ING. METALÚRGICA Y CIENCIA DE MATERIALES	11	1	12	1	0	1	13
ING. ELÉCTRICA E ING. ELECTRÓNICA	17	0	17	12	0	12	29
ING. MECÁNICA Y ELECTROMECAÁNICA	16	0	16	5	0	5	21
ING. QUÍMICA	10	3	13	1	2	3	16
ING. GEOLÓGICA	5	1	6	2	1	3	9
ING. DE SISTEMAS E ING. INFORMÁTICA	18	0	18	16	2	18	36
ING. INDUSTRIAL	4	3	7	5	0	5	12
DEPTO. MATEMÁTICAS	19	1	20	13	1	14	34
DEPTO. FÍSICA	14	0	14	4	0	4	18
DEPTO. QUÍMICA	7	2	9	5	2	7	16
DEPTO. IDIOMAS	0	1	1	0	3	3	4
ING. DE SISTEMAS (Sub-sede Challapata)	1	0	1	3	2	5	6
CICLO BÁSICO (Sub-sede Huanuni)	0	0	0	1	1	2	2
TOTAL FACULTAD:	148	14	162	58	10	68	230
FAC. DE CS. ECONÓMICAS, FINAN. Y ADM.:							
ECONOMÍA E INGENIERÍA COMERCIAL	16	2	18	13	5	18	36
CONTADURÍA PÚBLICA	14	1	15	23	7	30	45
ADMINISTRACIÓN DE EMPRESAS	5	5	10	12	3	15	25
DEPTO. CIENCIAS BÁSICAS	13	1	14	13	3	16	30
CONTADURÍA PÚBLICA (Sub-sede Huanuni)	0	0	0	11	2	13	13
TOTAL FACULTAD:	48	9	57	40	19	59	116
FAC. DE DERECHO, CS. POLÍTICAS Y SOCIALES:							
DERECHO	19	1	20	40	12	52	72
CS. DE LA COMUNICACIÓN SOCIAL	6	0	6	13	5	18	24
ANTROPOLOGÍA	4	0	4	10	3	13	17
DERECHO (Sub-sede Huanuni)	0	0	0	22	6	28	28
TOTAL FACULTAD:	29	1	30	65	20	85	115
FAC. DE CS. AGRARIAS Y VETERINARIAS:							
ING. AGRONÓMICA	40	3	43	7	1	8	51
ING. AGRONÓMICA, MEDICINA VETERINARIA							
ZOOTECNIA (Sub-sede Challapata)	2	0	2	15	1	16	18
TOTAL FACULTAD:	42	3	45	13	2	15	60
FAC. DE ARQUITECTURA Y URBANISMO:							
ARQUITECTURA	26	1	27	12	2	14	41
TOTAL FACULTAD:	26	1	27	12	2	14	41
FACULTAD TÉCNICA:							
(NIVEL TÉCNICO SUPERIOR)							
CONSTRUCCIONES CIVILES	9	0	9	5	1	6	15
ELECTRICIDAD INDUSTRIAL	10	0	10	9	0	9	19
MECÁNICA INDUSTRIAL	11	0	11	6	0	6	17
QUÍMICA INDUSTRIAL	3	4	7	5	6	11	18
MECÁNICA AUTOMOTRIZ	7	0	7	13	0	13	20
DEPTO. ASIGNATURAS BÁSICAS	7	0	7	15	3	18	25
TOTAL FACULTAD:	47	4	51	44	8	52	103
FACULTAD CIENCIAS DE LA SALUD:							
MEDICINA	6	1	7	51	5	56	63
ENFERMERÍA	3	2	5	8	8	16	21
ENFERMERÍA (Sub-sede Challapata)	0	0	0	4	12	16	16
ENFERMERÍA (Sub-sede Huanuni)	0	0	0	2	13	15	15
TOTAL FACULTAD:	9	3	12	60	30	90	102
TOTAL UNIVERSIDAD	349	35	384	261	87	348	732

Fuente: DTIC - UTO.

Nota: El total de las sumas verticales en algunos casos no se ajusta, algunos ejercen docencia en más de una Carrera y/o Facultad.

T.C.: Incluye, autoridades universitarias, facultativas y de carrera; laboratoristas, encargados de gab. y taller, investigadores y docentes tiempo completo.

T.H.: Docente tiempo horario.

Gráfico 24
UNIVERSIDAD TÉCNICA DE ORURO: DOCENTES TIEMPO COMPLETO POR SEXO
GESTIÓN ACADÉMICA-2014



Gráfico 25
UNIVERSIDAD TÉCNICA DE ORURO: DOCENTES TIEMPO HORARIO POR SEXO
GESTIÓN ACADÉMICA-2014



Cuadro 20
UNIVERSIDAD TÉCNICA DE ORURO: ESCALAFÓN DOCENTE SEGÚN UNIDADES ACADÉMICAS
GESTIÓN ACADÉMICA-2014

FACULTAD Y CARRERA	ESCALAFÓN DOCENTE										TOTAL
	DOCENTE C		DOCENTE B		DOCENTE A		ORD. CONTRATADO		EXTR. INTERINO		
	No.	%	No.	%	No.	%	No.	%	No.	%	
FACULTAD NACIONAL DE INGENIERÍA:											
ING. DE MINAS	4	28,57	0	0,00	3	21,43	2	14,29	5	35,71	14
ING. CIVIL	18	51,43	2	5,71	0	0,00	0	0,00	15	42,86	35
ING. METALÚRGICA Y CIENCIA DE MATERIALES	11	84,62	0	0,00	1	7,69	0	0,00	1	7,69	13
ING. ELÉCTRICA E ING. ELECTRÓNICA	9	31,03	3	10,34	1	3,45	0	0,00	16	55,17	29
ING. MECÁNICA Y ELECTROMECAÁNICA	7	33,33	3	14,29	1	4,76	1	4,76	9	42,86	21
ING. QUÍMICA	7	43,75	3	18,75	1	6,25	0	0,00	5	31,25	16
ING. GEOLÓGICA	4	44,44	0	0,00	1	11,11	0	0,00	4	44,44	9
ING. DE SISTEMAS E ING. INFORMÁTICA	10	27,78	0	0,00	0	0,00	0	0,00	26	72,22	36
ING. INDUSTRIAL	1	8,33	2	16,67	2	16,67	2	16,67	5	41,67	12
DEPTO. MATEMÁTICAS	14	41,18	0	0,00	3	8,82	0	0,00	17	50,00	34
DEPTO. FÍSICA	6	33,33	3	16,67	0	0,00	1	5,56	8	44,44	18
DEPTO. QUÍMICA	7	43,75	1	6,25	0	0,00	1	6,25	7	43,75	16
DEPTO. IDIOMAS	0	0,00	0	0,00	0	0,00	0	0,00	4	100,00	4
ING. DE SISTEMAS (Sub-sede Challapata)	0	0,00	0	0,00	0	0,00	0	0,00	6	100,00	6
CICLO BÁSICO (Sub-sede Huanuni)	0	0,00	0	0,00	0	0,00	0	0,00	2	100,00	2
TOTAL FACULTAD:	81	35,22	14	6,09	12	5,22	6	2,61	117	50,87	230
FAC. DE CS. ECONÓMICAS, FINANCIERAS Y ADM.:											
ECONOMÍA E INGENIERÍA COMERCIAL	13	36,11	1	2,78	1	2,78	1	2,78	20	55,56	36
CONTADURÍA PÚBLICA	16	35,56	0	0,00	3	6,67	0	0,00	26	57,78	45
ADMINISTRACIÓN DE EMPRESAS	2	8,00	3	12,00	1	4,00	0	0,00	19	76,00	25
DEPTO. CIENCIAS BÁSICAS	14	46,67	1	3,33	1	3,33	0	0,00	14	46,67	30
CONTADURÍA PÚBLICA (Sub-sede Huanuni)	1	7,69	0	0,00	1	7,69	0	0,00	11	84,62	13
TOTAL FACULTAD:	33	28,45	4	3,45	5	4,31	1	0,86	73	62,93	116
FAC. DE DERECHO, CS. POLÍTICAS Y SOCIALES:											
DERECHO	10	13,89	7	9,72	0	0,00	0	0,00	55	76,39	72
CS. DE LA COMUNICACIÓN SOCIAL	4	16,67	1	4,17	1	4,17	3	12,50	15	62,50	24
ANTROPOLOGÍA	0	0,00	5	29,41	1	5,88	0	0,00	11	64,71	17
DERECHO (Sub-sede Huanuni)	3	10,71	1	3,57	0	0,00	0	0,00	24	85,71	28
TOTAL FACULTAD:	13	11,30	12	10,43	2	1,74	3	2,61	85	73,91	115
FAC. DE CS. AGRARIAS Y VETERINARIAS:											
ING. AGRONÓMICA	16	31,37	12	23,53	2	3,92	2	3,92	19	37,25	51
ING. AGRONÓMICA, MEDICINA VETERINARIA											
ZOOTÉCNIA (Sub-sede Challapata)	0	0,00	4	22,22	1	5,56	0	0,00	13	72,22	18
TOTAL FACULTAD:	16	26,67	12	20,00	3	5,00	2	3,33	27	45,00	60
FAC. DE ARQUITECTURA Y URBANISMO:											
ARQUITECTURA	13	31,71	3	7,32	0	0,00	0	0,00	25	60,98	41
TOTAL FACULTAD:	13	31,71	3	7,32	0	0,00	0	0,00	25	60,98	41
FACULTAD TÉCNICA:											
(NIVEL TÉCNICO SUPERIOR)											
CONSTRUCCIONES CIVILES	5	33,33	6	40,00	3	20,00	0	0,00	1	6,67	15
ELECTRICIDAD INDUSTRIAL	5	26,32	7	36,84	2	10,53	0	0,00	5	26,32	19
MECÁNICA INDUSTRIAL	8	47,06	5	29,41	2	11,76	0	0,00	2	11,76	17
QUÍMICA INDUSTRIAL	4	22,22	1	5,56	5	27,78	0	0,00	8	44,44	18
MECÁNICA AUTOMOTRIZ	3	15,00	9	45,00	4	20,00	0	0,00	4	20,00	20
DEPTO. ASIGNATURAS BÁSICAS	5	20,00	7	28,00	7	28,00	0	0,00	6	24,00	25
TOTAL FACULTAD:	29	28,16	29	28,16	19	18,45	0	0,00	26	25,24	103
FACULTAD CIENCIAS DE LA SALUD:											
MEDICINA	2	3,17	10	15,87	2	3,17	5	7,94	44	69,84	63
ENFERMERÍA	0	0,00	0	0,00	6	28,57	2	9,52	13	61,90	21
ENFERMERÍA (Sub-sede Challapata)	0	0,00	0	0,00	0	0,00	1	6,25	15	93,75	16
ENFERMERÍA (Sub-sede Huanuni)	0	0,00	0	0,00	1	6,67	0	0,00	14	93,33	15
TOTAL FACULTAD:	2	1,96	10	9,80	8	7,84	6	5,88	76	74,51	102
TOTAL UNIVERSIDAD	165	22,54	80	10,93	49	6,69	17	2,32	421	57,51	732

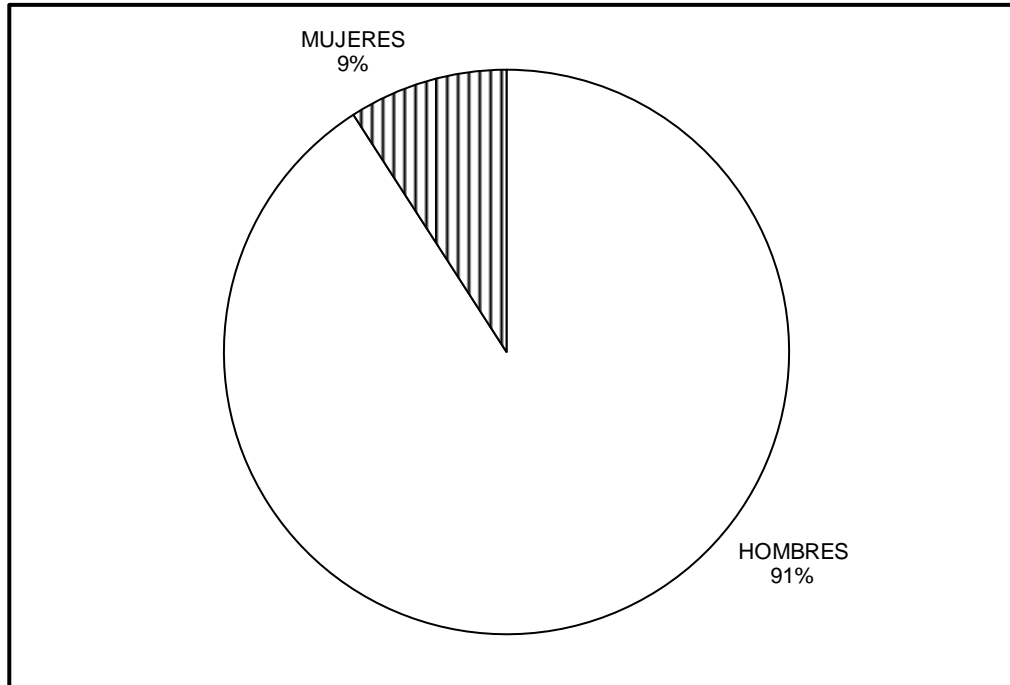
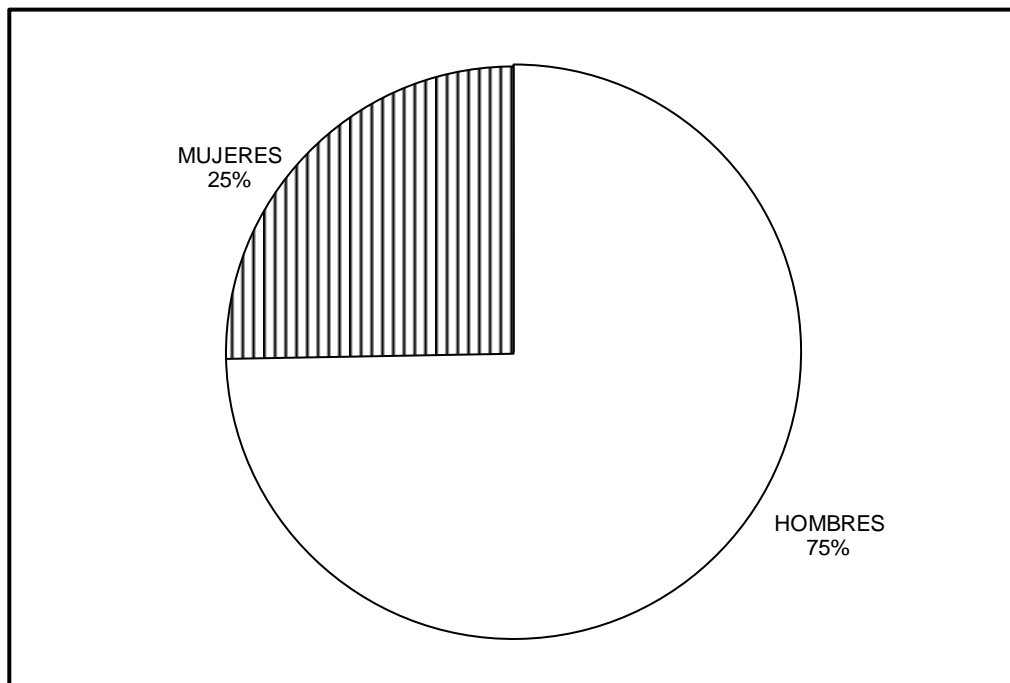
Fuente: DTIC-UTO.

Nota: El total de las sumas verticales en algunos casos no se ajusta, algunos ejercen docencia en más de una Carrera y/o Facultad.

Gráfico 26
UNIVERSIDAD TÉCNICA DE ORURO: ESCALAFÓN DOCENTE
GESTIÓN ACADÉMICA-2014

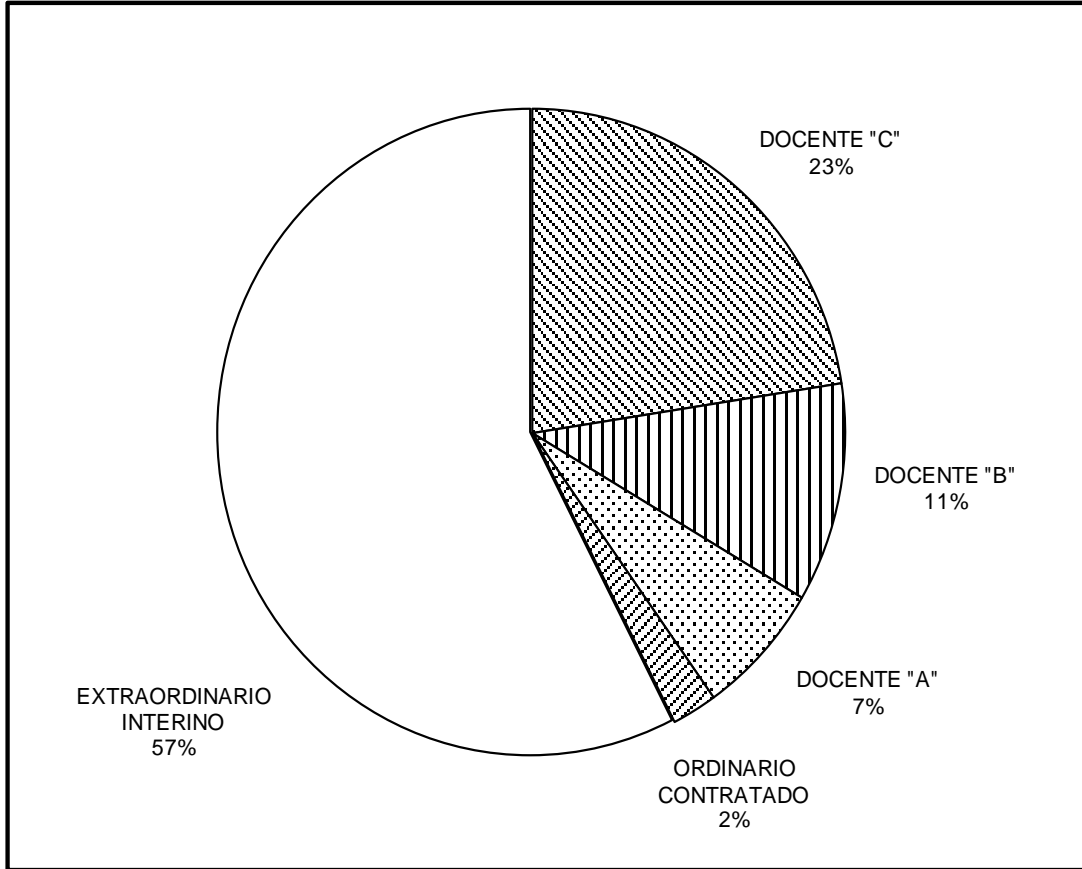

Cuadro 21
UNIVERSIDAD TÉCNICA DE ORURO: TITULARÍAS POR FACULTADES Y CARRERAS
GESTIÓN ACADÉMICA-2014

FACULTAD, CARRERA	NÚMERO DE ASIGNATURAS		ADMISIÓN DOCENTE					
			TITULAR		CONTRATADO		INTERINO	
	PENSUM	EJECUTADAS	No.	%	No.	%	No.	%
FACULTAD NACIONAL DE INGENIERÍA:								
ING. DE MINAS	47	42	7	0,78	4	9,30	31	1,82
ING. CIVIL	62	116	47	5,26	0	0,00	69	4,04
ING. METALÚRGICA Y CIENCIA DE MATERIALES	62	52	22	2,46	0	0,00	30	1,76
ING. ELÉCTRICA E ING. ELECTRÓNICA	59	81	25	2,80	1	2,33	55	3,22
ING. MECÁNICA Y ELECTROMECAÁNICA	45	76	25	2,80	3	6,98	48	2,81
ING. QUÍMICA	49	55	20	2,24	0	0,00	35	2,05
ING. GEOLÓGICA	37	32	10	1,12	1	2,33	21	1,23
ING. DE SISTEMAS E ING. INFORMÁTICA	78	97	11	1,23	0	0,00	86	5,04
ING. INDUSTRIAL	42	40	9	1,01	3	6,98	28	1,64
DEPTO. MATEMÁTICAS	15	115	30	3,36	0	0,00	85	4,98
DEPTO. FÍSICA	3	55	9	1,01	0	0,00	46	2,69
DEPTO. QUÍMICA	8	36	14	1,57	1	2,33	21	1,23
DEPTO. IDIOMAS	3	15	0	0,00	0	0,00	15	0,88
ING. DE SISTEMAS (Sub-sede Challapata)	78	6	0	0,00	0	0,00	6	0,35
CICLO BÁSICO (Sub-sede Huanuni)	6	5	0	0,00	0	0,00	5	0,29
TOTAL FACULTAD:	510	823	229	25,64	13	30,23	581	34,04
FAC. CS. ECONÓMICAS FINANCIERAS Y ADM.:								
ECONOMÍA E INGENIERÍA COMERCIAL	30	124	35	3,92	0	0,00	89	5,21
CONTADURÍA PÚBLICA	26	141	57	6,38	0	0,00	84	4,92
ADMINISTRACIÓN DE EMPRESAS	21	84	9	1,01	0	0,00	75	4,39
DEPTO. CIENCIAS BÁSICAS	10	94	45	5,04	0	0,00	49	2,87
CONTADURÍA PÚBLICA (Sub-sede Huanuni)	26	30	1	0,11	0	0,00	29	1,70
TOTAL FACULTAD:	87	473	147	16,46	0	0,00	326	19,10
FAC. DE DERECHO CS., POLÍTICAS Y SOCIALES:								
DERECHO	39	244	107	11,98	0	0,00	137	8,03
CIENCIAS DE LA COMUNICACIÓN SOCIAL	33	65	7	0,78	9	20,93	49	2,87
ANTROPOLOGÍA	36	71	14	1,57	0	0,00	57	3,34
DERECHO (Sub-sede Huanuni)	39	38	4	0,45	0	0,00	34	1,99
TOTAL FACULTAD:	108	418	132	14,78	9	20,93	277	16,23
FAC. DE CS. AGRARIAS Y VETERINARIAS:								
ING. AGRONÓMICA	92	149	62	6,94	2	4,65	85	4,98
ING. AGRONÓMICA, MEDICINA VETERINARIA				0,00		0,00		0,00
ZOOTECNIA (Sub-sede Challapata)	92	56	17	1,90	1	2,33	38	2,23
TOTAL FACULTAD:	92	205	79	8,85	3	6,98	123	7,21
FAC. DE ARQUITECTURA Y URBANISMO:								
ARQUITECTURA	40	148	45	5,04	0	0,00	103	6,03
TOTAL FACULTAD:	40	148	45	5,04	0	0,00	103	6,03
FACULTAD TÉCNICA:								
(NIVEL TÉCNICO SUPERIOR)								
CONSTRUCCIONES CIVILES	30	62	44	4,93	0	0,00	18	1,05
ELECTRICIDAD INDUSTRIAL	31	56	39	4,37	0	0,00	17	1,00
MECÁNICA INDUSTRIAL	31	62	41	4,59	0	0,00	21	1,23
QUÍMICA INDUSTRIAL	30	59	24	2,69	0	0,00	35	2,05
MECÁNICA AUTOMOTRIZ	30	61	33	3,70	0	0,00	28	1,64
DEPTO. ASIGNATURAS BÁSICAS	13	70	33	3,70	0	0,00	37	2,17
TOTAL FACULTAD:	165	370	214	23,96	0	0,00	156	9,14
FACULTAD CIENCIAS DE LA SALUD:								
MEDICINA	47	125	32	3,58	16	37,21	77	4,51
ENFERMERÍA	23	37	10	1,12	2	4,65	25	1,46
ENFERMERÍA (Sub-sede Challapata)	0	22	0	0,00	0	0,00	22	1,29
ENFERMERÍA (Sub-sede Huanuni)	23	22	5	0,56	0	0,00	17	1,00
TOTAL FACULTAD:	70	206	47	5,26	18	41,86	141	8,26
TOTAL UNIVERSIDAD	1072	2643	893	100,00	43	100,00	1707	100,00

Fuente: DTIC-UTO.

Cuadro 22
UNIVERSIDAD TÉCNICA DE ORURO: TITULARÍAS POR FACULTADES Y CARRERAS
GESTIÓN ACADÉMICA-2014

FACULTAD, CARRERA	NÚMERO DE ASIGNATURAS		ADMISIÓN DOCENTE					
	PENSUM	EJECUTADAS	TITULAR		CONTRATADO		INTERINO	
			No.	%	No.	%	No.	%
FACULTAD NACIONAL DE INGENIERÍA:								
ING. DE MINAS	47	42	7	16,67	4	9,52	31	73,81
ING. CIVIL	62	116	47	40,52	0	0,00	69	59,48
ING. METALÚRGICA Y CIENCIA DE MATERIALES	62	52	22	42,31	0	0,00	30	57,69
ING. ELÉCTRICA E ING. ELECTRÓNICA	59	81	25	30,86	1	1,23	55	67,90
ING. MECÁNICA Y ELECTROMECAÁNICA	45	76	25	32,89	3	3,95	48	63,16
ING. DE PROCESOS QUÍMICOS	49	55	20	36,36	0	0,00	35	63,64
ING. GEOLÓGICA	37	32	10	31,25	1	3,13	21	65,63
ING. DE SISTEMAS E INFORMÁTICA	78	97	11	11,34	0	0,00	86	88,66
ING. INDUSTRIAL	42	40	9	22,50	3	7,50	28	70,00
DEPTO. MATEMÁTICAS	15	115	30	26,09	0	0,00	85	73,91
DEPTO. FÍSICA	3	55	9	16,36	0	0,00	46	83,64
DEPTO. QUÍMICA	8	36	14	38,89	1	2,78	21	58,33
DEPTO. IDIOMAS	3	15	0	0,00	0	0,00	15	100,00
ING. DE SISTEMAS (Sub-sede Challapata)	78	6	0	0,00	0	0,00	6	100,00
CICLO BÁSICO (Sub-sede Huanuni)	6	5	0	0,00	0	0,00	5	100,00
TOTAL FACULTAD:	510	823	229	27,83	13	1,58	581	70,60
FAC. CS. ECONÓMICAS FINANCIERAS Y ADM.:								
ECONOMÍA E INGENIERÍA COMERCIAL	30	124	35	28,23	0	0,00	89	71,77
CONTADURÍA PÚBLICA	26	141	57	40,43	0	0,00	84	59,57
ADMINISTRACIÓN DE EMPRESAS	21	84	9	10,71	0	0,00	75	89,29
DEPTO. CIENCIAS BÁSICAS	10	94	45	47,87	0	0,00	49	52,13
CONTADURÍA PÚBLICA (Sub-sede Huanuni)	26	30	1	3,33	0	0,00	29	96,67
TOTAL FACULTAD:	87	473	147	31,08	0	0,00	326	68,92
FAC. DE DERECHO CS., POLÍTICAS Y SOCIALES:								
DERECHO	39	244	107	43,85	0	0,00	137	56,15
CIENCIAS DE LA COMUNICACIÓN SOCIAL	33	65	7	10,77	9	13,85	49	75,38
ANTROPOLOGÍA	36	71	14	19,72	0	0,00	57	80,28
DERECHO (Sub-sede Huanuni)	39	38	4	10,53	0	0,00	34	89,47
TOTAL FACULTAD:	108	418	132	31,58	9	2,15	277	66,27
FAC. DE CS. AGRARIAS Y VETERINARIAS:								
ING. AGRONÓMICA	92	149	62	41,61	2	1,34	85	57,05
ING. AGRONÓMICA, MEDICINA VETERINARIA								
ZOOTECNIA (Sub-sede Challapata)	92	56	17	30,36	1	1,79	38	67,86
TOTAL FACULTAD:	92	205	79	38,54	3	1,46	123	60,00
FAC. DE ARQUITECTURA Y URBANISMO:								
ARQUITECTURA	40	148	45	30,41	0	0,00	103	69,59
TOTAL FACULTAD:	40	148	45	30,41	0	0,00	103	69,59
FACULTAD TÉCNICA:								
(NIVEL TÉCNICO SUPERIOR)								
CONSTRUCCIONES CIVILES	30	62	44	70,97	0	0,00	18	29,03
ELECTRICIDAD INDUSTRIAL	31	56	39	69,64	0	0,00	17	30,36
MECÁNICA INDUSTRIAL	31	62	41	66,13	0	0,00	21	33,87
QUÍMICA INDUSTRIAL	30	59	24	40,68	0	0,00	35	59,32
MECÁNICA AUTOMOTRIZ	30	61	33	54,10	0	0,00	28	45,90
DEPTO. ASIGNATURAS BÁSICAS	13	70	33	47,14	0	0,00	37	52,86
TOTAL FACULTAD:	165	370	214	57,84	0	0,00	156	42,16
FACULTAD CIENCIAS DE LA SALUD:								
MEDICINA	47	125	32	25,60	16	12,80	77	61,60
ENFERMERÍA	23	37	10	27,03	2	5,41	25	67,57
ENFERMERÍA (Sub-sede Challapata)	23	22	0	0,00	0	0,00	22	100,00
ENFERMERÍA (Sub-sede Huanuni)	23	22	5	22,73	0	0,00	17	77,27
TOTAL FACULTAD:	70	206	47	22,82	18	8,74	141	68,45
TOTAL UNIVERSIDAD	1072	2643	893	33,79	43	1,63	1707	64,59

Fuente: DTIC-UTO.

Gráfico 27
UNIVERSIDAD TÉCNICA DE ORURO: TITULARÍAS
GESTIÓN ACADÉMICA-2014



Gráfico 28
FACULTAD NACIONAL DE INGENIERÍA: TITULARÍAS
GESTIÓN ACADÉMICA-2014



Gráfico 29
FACULTAD DE CS. ECONÓMICAS, FINANCIERAS Y ADMINISTRATIVAS: TITULARÍAS
GESTIÓN ACADÉMICA-2014

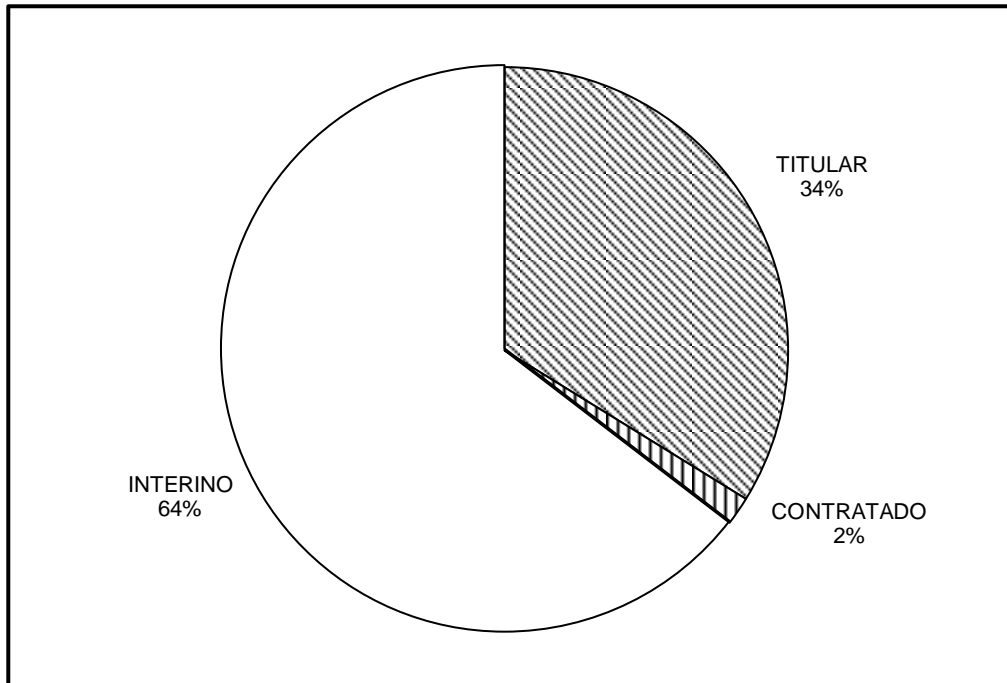

Gráfico 30
FACULTAD DE DERECHO, CS. POLÍTICAS Y SOCIALES: TITULARÍAS
GESTIÓN ACADÉMICA-2014

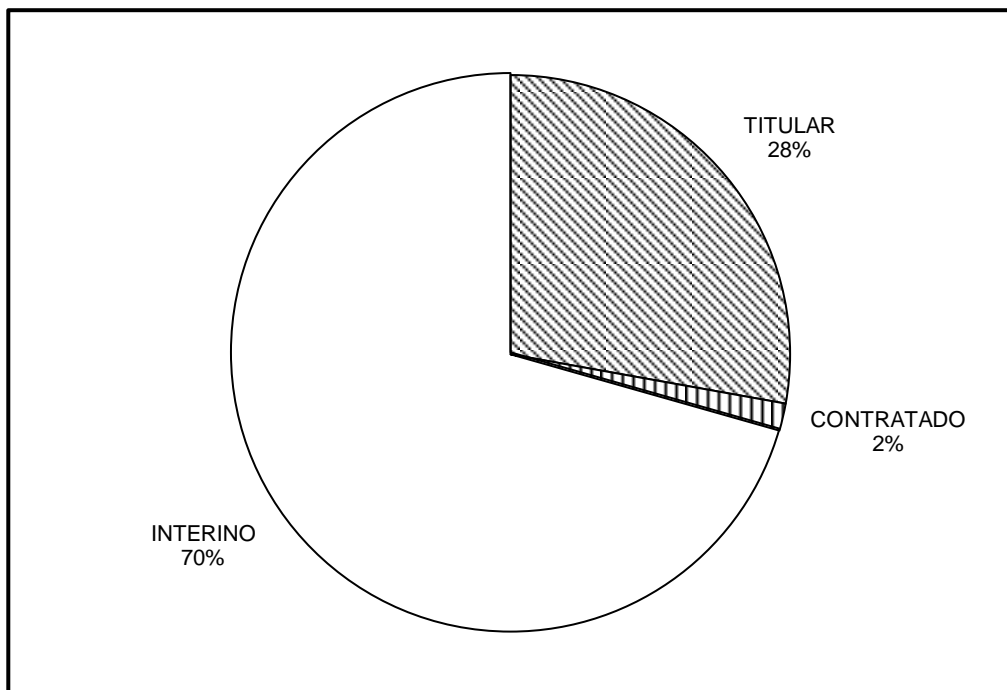

Gráfico 31
FACULTAD CS. AGRARIAS Y VETERINARIAS: TITULARÍAS
GESTIÓN ACADÉMICA-2014

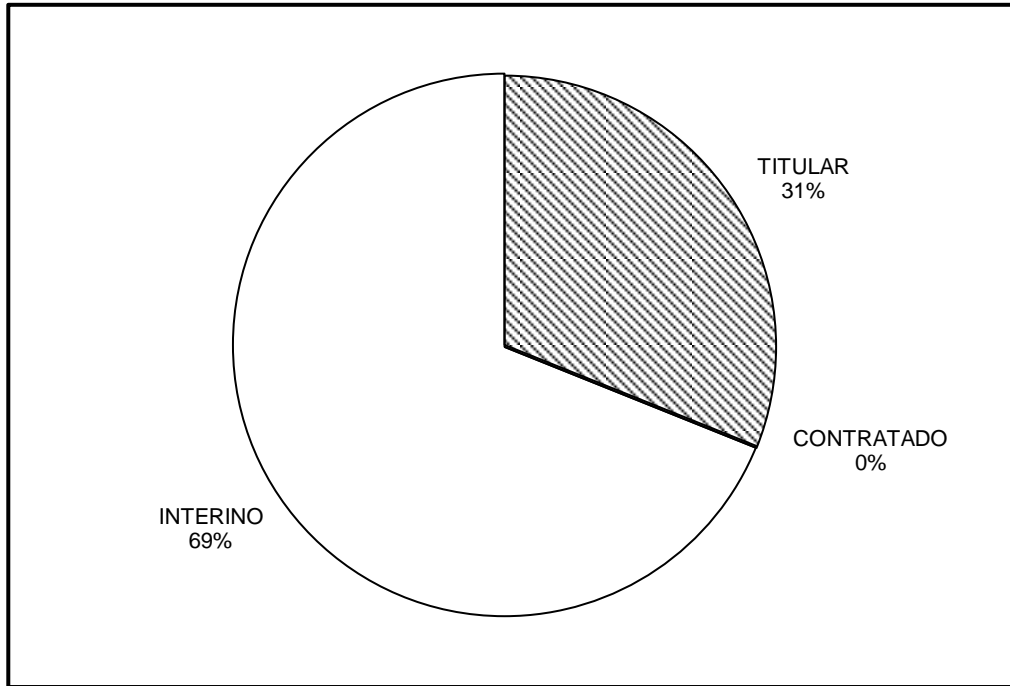

Gráfico 32
FACULTAD DE ARQUITECTURA Y URBANISMO: TITULARÍAS
GESTIÓN ACADÉMICA-2014

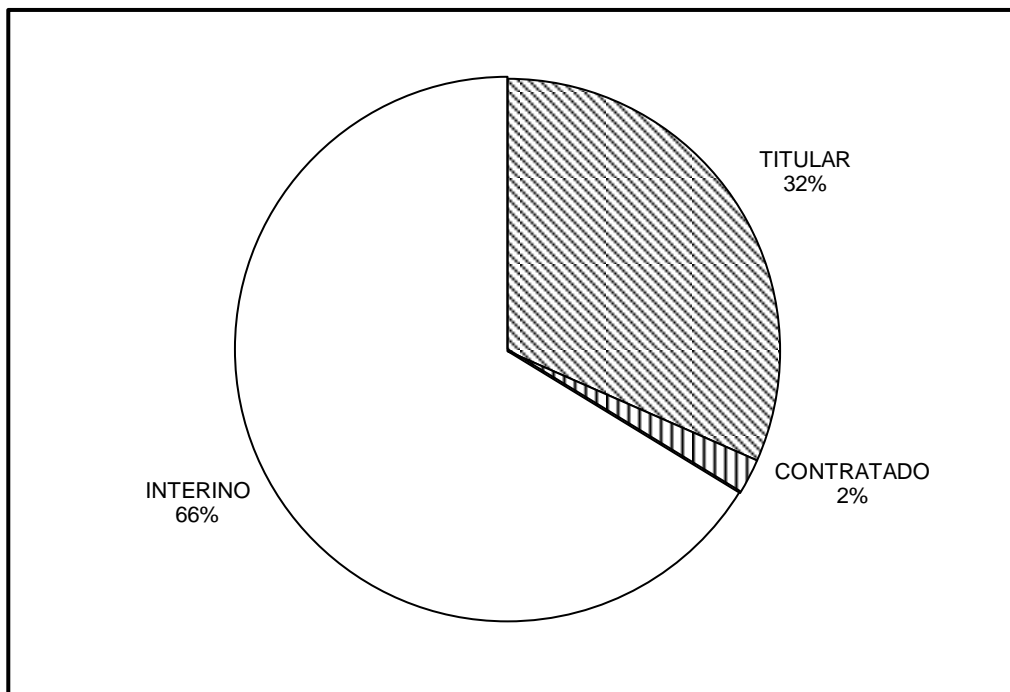

Gráfico 33
FACULTAD TÉCNICA: TITULARÍAS
GESTIÓN ACADÉMICA-2014

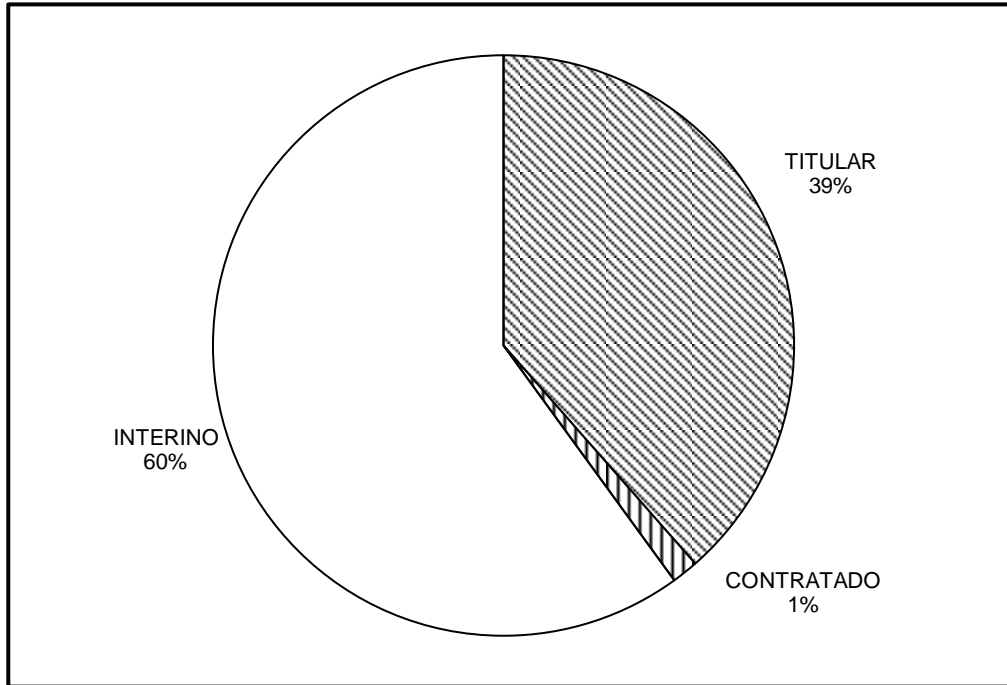

Gráfico 34
FACULTAD CIENCIAS DE LA SALUD: TITULARÍAS
GESTIÓN ACADÉMICA-2014

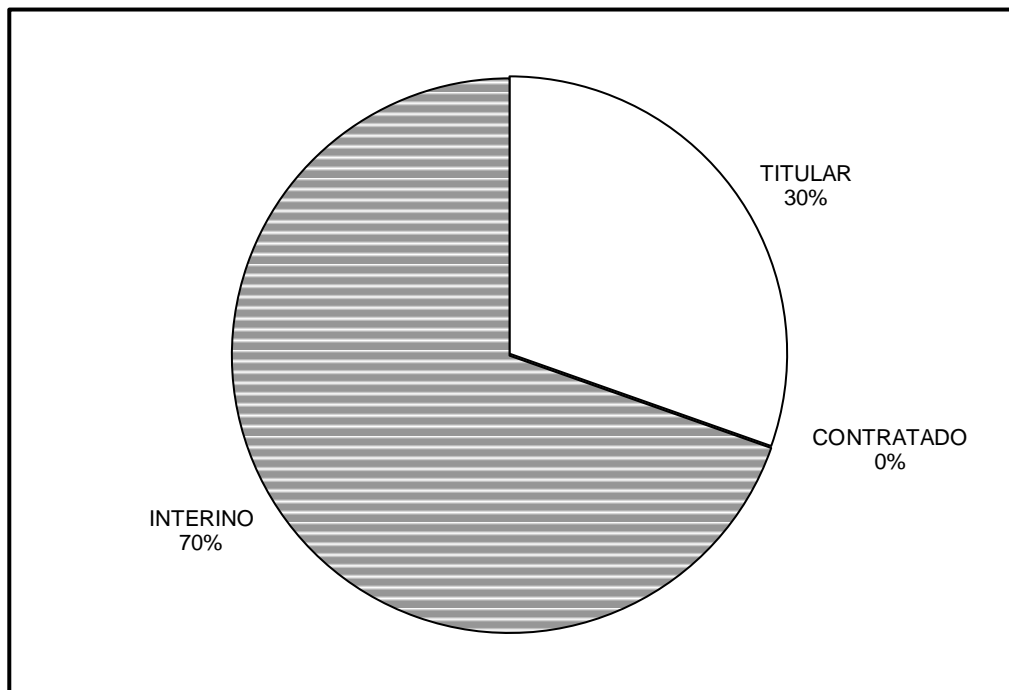

Cuadro 23

UNIVERSIDAD TÉCNICA DE ORURO: PROGRAMA DE DESCONCENTRACIÓN DE ACTIVIDADES ACADÉMICAS AL ÁREA RURAL,
POBLACIÓN DE FACILITADORES Y MÓDULOS DESARROLLADOS SEGÚN UNIDADES ACADÉMICAS
GESTIÓN ACADÉMICA-2014

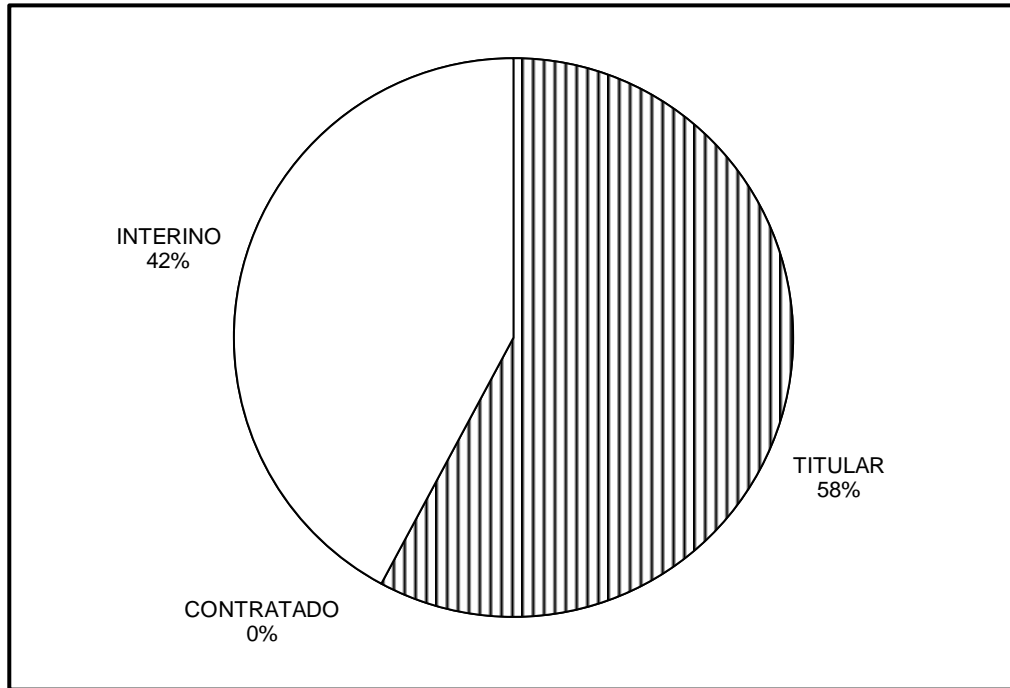
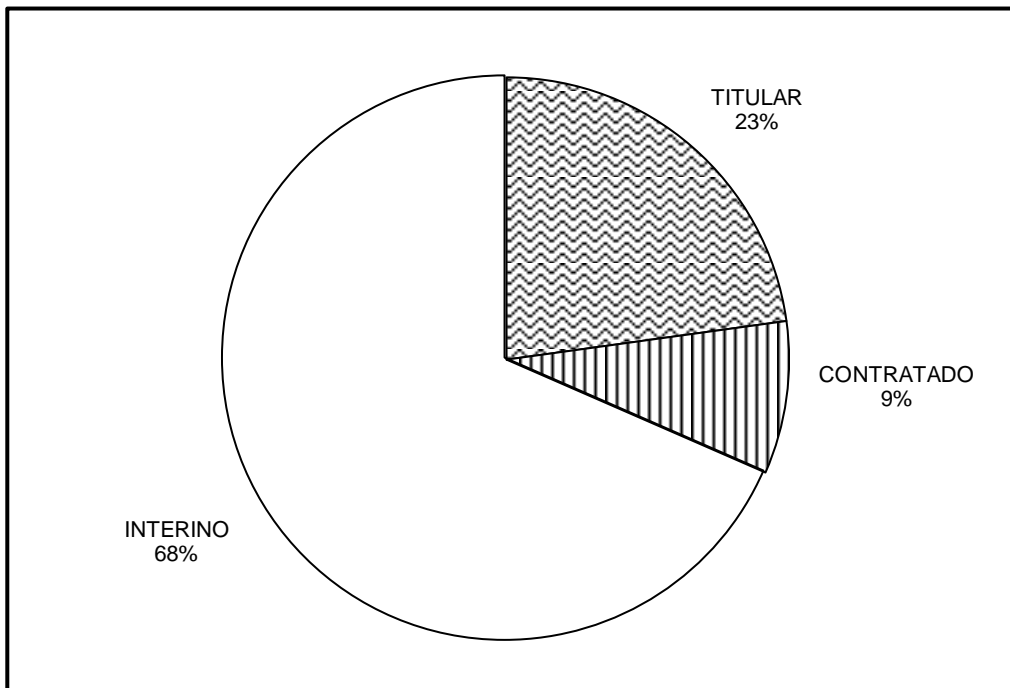
FACULTAD, PROGRAMA	NÚMERO DE FACILITADORES			MÓDULOS DESARROLLADOS		MÓDULOS PLAN DE ESTUDIOS	
	H	M	T	NÚMERO	HORAS	NÚMERO	HORAS
FACULTAD NACIONAL DE INGENIERÍA							
TÉCNICO MEDIO Y SUPERIOR EN COMPUTACIÓN	12	7	19	19	120	17	120
						1	420
						1	540
TOTAL FACULTAD:	4	3	7	19	2280	19	3000
FACULTAD DE CS. ECONÓMICAS, FINANCIERAS Y ADMINISTRATIVAS							
COMERCIO EXTERIOR (*)	12	5	17	17	4	15	4
	13	7	20	20	5	17	5
	7	0	7	7	6	5	6
TOTAL FACULTAD:	6	3	9	44	210	37	175
FACULTAD DE CIENCIAS AGRARIAS Y VETERINARIAS							
ING. AGROINDUSTRIAL (*)	1	0	1	1	2	1	2
	11	11	22	22	4	26	4
	5	8	13	13	5	14	5
	5	4	9	9	6	14	6
						1	15
TOTAL:	7	7	14	45	209	56	275
ING. ZOOTÉCNICA EN CAMELIDOS	3	0	3	3	60	3	60
	2	2	4	4	70	4	70
	15	3	18	18	80	21	80
	13	0	13	13	90	15	90
	11	0	11	11	100	18	100
TOTAL:	7	2	9	49	4170	61	5290
ING. AGRONÓMICA (*)	21	9	30	30	4,5	36	5
	21	12	33	33	5		
TOTAL:	10	3	13	63	300	36	180
TOTAL FACULTAD:	24	12	36	157	4679	153	5745
FACULTAD TÉCNICA							
MANTENIMIENTO EQUIPO PESADO	29	1	30	30	80	30	80
	6	0	6	6	120	6	120
TOTAL FACULTAD:	11	1	12	36	3120	36	3120
FACULTAD DE CIENCIAS DE LA SALUD							
TÉCNICO MEDIO EN ENFERMERÍA (*)	2	5	7	7	4	7	4
	1	0	1	1	6	1	6
	1	1	2	2	8	2	8
	0	1	1	1	10	1	10
TOTAL FACULTAD:	2	4	6	11	60	11	60
TOTAL UNIVERSIDAD	47	23	70	267	10349	256	12100

Fuente: DUAD. H: Hombres M: Mujeres T: Total

NOTA: En total el número de facilitadores es considerado como número de personas.

Programas académicos desarrollados bajo el sistema modular y semestral, con recursos económicos provenientes del Impuesto Directo a los Hidrocarburos (IDH).

(*): Plan de Estudios en Sistema Semestral.

Cuadro 24

UNIVERSIDAD TÉCNICA DE ORURO: POBLACIÓN DOCENTE POR SEXO SEGÚN UNIDADES ACADÉMICAS
GESTIÓN ACADÉMICA-2014

FACULTAD, CARRERA	NÚMERO DE DOCENTES Y FACILITADORES													
	SISTEMA ANUAL Y SEMESTRAL							SISTEMA MODULAR			TOTAL			
	T. C.			T. H.				T	H	M	T	H	M	T
	H	M	T	H	M	T								
FACULTAD NACIONAL DE INGENIERÍA:														
ING. DE MINAS	7	0	7	7	0	7	14					14	0	14
ING. CIVIL	19	2	21	14	0	14	35					33	2	35
ING. METALÚRGICA Y CIENCIA DE MATERIALES	11	1	12	1	0	1	13					12	1	13
ING. ELÉCTRICA E ING. ELECTRÓNICA	17	0	17	12	0	12	29					29	0	29
ING. MECÁNICA Y ELECTROMECAÁNICA	16	0	16	5	0	5	21					21	0	21
ING. QUÍMICA	10	3	13	1	2	3	16					11	5	16
ING. GEOLÓGICA	5	1	6	2	1	3	9					7	2	9
ING. DE SISTEMAS E ING. INFORMÁTICA	18	0	18	16	2	18	36					34	2	36
ING. INDUSTRIAL	4	3	7	5	0	5	12					9	3	12
DEPTO. MATEMÁTICAS	19	1	20	13	1	14	34					32	2	34
DEPTO. FÍSICA	14	0	14	4	0	4	18					18	0	18
DEPTO. QUÍMICA	7	2	9	5	2	7	16					12	4	16
DEPTO. IDIOMAS	0	1	1	0	3	3	4					0	4	4
ING. DE SISTEMAS (Sub-sede Challapata)	1	0	1	3	2	5	6					4	2	6
CICLO BÁSICO (Sub-sede Huanuni)	0	0	0	1	1	2	2					1	1	2
TÉCNICO MEDIO Y SUPERIOR EN COMPUTACIÓN								4	3	7		4	3	7
TOTAL FACULTAD:	148	14	162	58	10	68	230	4	3	7		208	27	235
FAC. DE CS. ECONÓMICAS, FINANCIERAS Y ADM.:														
ECONOMÍA E INGENIERÍA COMERCIAL	16	2	18	13	5	18	36					29	7	36
CONTADURÍA PÚBLICA	14	1	15	23	7	30	45					37	8	45
ADMINISTRACIÓN DE EMPRESAS	5	5	10	12	3	15	25					17	8	25
DEPTO. CIENCIAS BÁSICAS	13	1	14	13	3	16	30					26	4	30
CONTADURÍA PÚBLICA (Sub-sede Huanuni)	0	0	0	11	2	13	13					11	2	13
COMERCIO EXTERIOR								6	3	9		6	3	9
TOTAL FACULTAD:	48	9	57	40	19	59	116	6	3	9		93	31	124
FAC. DE DERECHO, CS. POLÍTICAS Y SOCIALES:														
DERECHO	19	1	20	40	12	52	72					59	13	72
CIENCIAS DE LA COMUNICACIÓN SOCIAL	6	0	6	13	5	18	24					19	5	24
ANTROPOLOGÍA	4	0	4	10	3	13	17					14	3	17
DERECHO (Sub-sede Huanuni)	0	0	0	22	6	28	28					22	6	28
TOTAL FACULTAD:	29	1	30	65	20	85	115					94	21	115
FAC. DE CS. AGRARIAS Y VETERINARIAS:														
ING. AGRONÓMICA	40	3	43	7	1	8	51					47	4	51
ING. AGRONÓMICA, MEDICINA VETERINARIA														
ZOOTECNIA (Sub-sede Challapata)	2	0	2	15	1	16	18					17	1	18
ING. AGRONÓMICA (UAD, ORINOCA)								10	3	13		10	3	13
ING. AGROINDUSTRIAL								7	7	14		7	7	14
ING. ZOOTÉCNICA EN CAMELIDOS								7	2	9		7	2	9
TOTAL FACULTAD:	42	3	45	13	2	15	60	24	12	36		78	17	95
FAC. DE ARQUITECTURA Y URBANISMO:														
ARQUITECTURA	26	1	27	12	2	14	41					38	3	41
TOTAL FACULTAD:	26	1	27	12	2	14	41					38	3	41
FACULTAD TÉCNICA:														
(NIVEL TÉCNICO SUPERIOR)														
CONSTRUCCIONES CIVILES	9	0	9	5	1	6	15					14	1	15
ELECTRICIDAD INDUSTRIAL	10	0	10	9	0	9	19					19	0	19
MECÁNICA INDUSTRIAL	11	0	11	6	0	6	17					17	0	17
QUÍMICA INDUSTRIAL	3	4	7	5	6	11	18					8	10	18
MECÁNICA AUTOMOTRIZ	7	0	7	13	0	13	20					20	0	20
DEPTO. ASIGNATURAS BÁSICAS	7	0	7	15	3	18	25					22	3	25
MANTENIMIENTO EQUIPO PESADO								11	1	12		11	1	12
TOTAL FACULTAD:	47	4	51	44	8	52	103	11	1	12		97	13	110
FACULTAD CIENCIAS DE LA SALUD:														
MEDICINA	6	1	7	51	5	56	63					57	6	63
ENFERMERÍA	3	2	5	8	8	16	21					11	10	21
ENFERMERÍA (Sub-sede Challapata)	0	0	0	4	12	16	16					4	12	16
ENFERMERÍA (Sub-sede Huanuni)	0	0	0	2	13	15	15					2	13	15
TÉCNICO MEDIO EN ENFERMERÍA								2	4	6		2	4	6
TOTAL FACULTAD:	9	3	12	60	30	90	102	2	4	6		71	35	106
TOTAL UNIVERSIDAD	349	35	384	261	87	348	732	47	23	70		647	142	789

Fuente: DTIC, DUAD - UTO.

H: Hombres M: Mujeres T: Total

Nota: Los totales de las sumas verticales en algunos casos no se ajusta, algunos ejercen docencia en más de una Carrera y/o Facultad.

T.C.: Incluye, autoridades universitarias, facultativas y de carrera; laboratoristas, encargados de gab. y taller, investigadores y docentes tiempo completo.

T.H.: Docente tiempo horario.

13

PERSONAL ADMINISTRATIVO Y DE SERVICIO

Gestión Académica-2014

El personal administrativo y de servicio que es también parte importante de la Comunidad Universitaria, desempeñando labores administrativas y de servicio en las distintas Unidades Académicas y reparticiones de la Universidad.

En promedio se tiene un administrativo por cada 36 estudiantes y la relación docente/administrativo es de 1,17.

Los cuadros 25-26-27 y 28 presentados a continuación, muestran datos relacionados con el mencionado personal, correspondiente al primer y segundo semestre de la gestión 2014.



Cuadro 25

UNIVERSIDAD TÉCNICA DE ORURO: PERSONAL ADMINISTRATIVO Y DE SERVICIOS

1er. Semestre-2014

DESCRIPCIÓN		PERSONAL					
		REGULAR			EVENTUAL		
		HOMBRES	MUJERES	TOTAL	HOMBRES	MUJERES	TOTAL
ADMINISTRACIÓN GENERAL	01. DIRECCIÓN Y COORD. SUPERIOR	9	16	25	1	2	3
	02. DIRECCIÓN Y COORD. ACADÉMICA	18	12	30	7	4	11
	03. DIRECCIÓN Y COORDINACIÓN ADMINISTRATIVA Y FINANCIERA	96	24	120	46	11	57
	04. DIR. DE POSTGRADO E INVEST. CIENTÍFICA	4	4	8	11	5	16
	05. DIRECCIÓN DE VINCULACIÓN	11	5	16	7	8	15
SUBTOTAL:		138	61	199	72	30	102
FORMACIÓN PROFESIONAL	11. FORMACIÓN PROFESIONAL FACULTAD NACIONAL DE INGENIERÍA.	46	27	73	17	27	44
	12. FORMACIÓN PROFESIONAL FACULTAD DE CS. ECONÓMICAS, FINANCIERAS Y ADM.	14	14	28	12	21	33
	13. FORMACIÓN PROFESIONAL FACULTAD DE DERECHO, CS. POLÍTICAS Y SOCIALES.	13	13	26	7	15	22
	14. FORMACIÓN PROFESIONAL FACULTAD DE CS. AGRARIAS Y VETERINARIAS.	20	7	27	7	6	13
	15. FORMACIÓN PROFESIONAL FACULTAD DE ARQUITECTURA Y URBANISMO.	8	4	12	1	1	2
	16. FORMACIÓN PROFESIONAL FACULTAD TÉCNICA.	15	6	21	2	7	9
	17. FORMACIÓN PROFESIONAL FACULTAD CIENCIAS DE LA SALUD.	11	5	16	8	10	18
SUBTOTAL:		127	76	203	54	87	141
TOTAL UNIVERSIDAD:		265	137	402	126	117	243

Fuente: Planilla de Haberes mes de junio de 2014.

Cuadro 26

UNIVERSIDAD TÉCNICA DE ORURO: PERSONAL ADMINISTRATIVO Y DE SERVICIOS

2do. Semestre-2014

DESCRIPCIÓN		PERSONAL					
		REGULAR			EVENTUAL		
		HOMBRES	MUJERES	TOTAL	HOMBRES	MUJERES	TOTAL
ADMINISTRACIÓN GENERAL	01. DIRECCIÓN Y COORD. SUPERIOR	12	15	27	1	1	2
	02. DIRECCIÓN Y COORD. ACADÉMICA	18	12	30	7	4	11
	03. DIRECCIÓN Y COORDINACIÓN ADMINISTRATIVA Y FINANCIERA	94	28	122	45	10	55
	04. DIR. DE POSTGRADO E INVEST. CIENTÍFICA	4	3	7	9	4	13
	05. DIRECCIÓN DE VINCULACIÓN	12	6	18	6	7	13
SUBTOTAL:		140	64	204	68	26	94
FORMACIÓN PROFESIONAL	11. FORMACIÓN PROFESIONAL FACULTAD NACIONAL DE INGENIERÍA.	44	27	71	20	31	51
	12. FORMACIÓN PROFESIONAL FACULTAD DE CS. ECONÓMICAS, FINANCIERAS Y ADM.	15	14	29	11	21	32
	13. FORMACIÓN PROFESIONAL FACULTAD DE DERECHO, CS. POLÍTICAS Y SOCIALES.	13	12	25	8	15	23
	14. FORMACIÓN PROFESIONAL FACULTAD DE CS. AGRARIAS Y VETERINARIAS.	20	7	27	7	6	13
	15. FORMACIÓN PROFESIONAL FACULTAD DE ARQUITECTURA Y URBANISMO.	8	4	12	1	2	3
	16. FORMACIÓN PROFESIONAL FACULTAD TÉCNICA.	15	6	21	3	8	11
	17. FORMACIÓN PROFESIONAL FACULTAD CIENCIAS DE LA SALUD.	11	5	16	8	11	19
SUBTOTAL:		126	75	201	58	94	152
TOTAL UNIVERSIDAD:		266	139	405	126	120	246

Fuente: Planilla de Haberes mes de diciembre de 2014.

Cuadro 27

UNIVERSIDAD TÉCNICA DE ORURO: PERSONAL ADMINISTRATIVO Y DE SERVICIO - RESUMEN
1er. Semestre-2014

PERSONAL							RELACIÓN ALUMN./ADM.	RELACIÓN DOC./ADM.
	H	M	T	PORCENTUAL				
				H	M	T		
REGULAR	265	137	402	67,77	53,94	62,33	58,51	1,87
EVENTUAL	126	117	243	32,23	46,06	37,67	96,80	3,09
TOTAL:	391	254	645	100,00	100,00	100,00	36,47	1,17

H: Hombres

M: Mujeres

T: Total

Cuadro 28

UNIVERSIDAD TÉCNICA DE ORURO: PERSONAL ADMINISTRATIVO Y DE SERVICIO - RESUMEN
2do. Semestre-2014

PERSONAL							RELACIÓN ALUMN./ADM.	RELACIÓN DOC./ADM.
	H	M	T	PORCENTUAL				
				H	M	T		
REGULAR	266	139	405	67,86	53,67	62,21	58,08	1,86
EVENTUAL	126	120	246	32,14	46,33	37,79	95,62	3,06
TOTAL:	392	259	651	100,00	100,00	100,00	36,13	1,16

H: Hombres

M: Mujeres

T: Total

14

ÍNDICES DE CRECIMIENTO

Período: 1997-2014

Los cuadros 29-30 y 31, muestran índices de crecimiento de la población estudiantil, docente y sector administrativo.



Cuadro 29

UNIVERSIDAD TÉCNICA DE ORURO: ÍNDICE DE CRECIMIENTO DE LA POBLACIÓN ESTUDIANTIL

PERÍODO: 1997-2014

GESTIÓN ACADÉMICA*	ESTUDIANTES MATRICULADOS	ÍNDICE 1997 =100	VARIACIÓN PORCENTUAL**
1997	10860	100,00	
1998	11653	107,30	7,30
1999	12607	116,09	8,19
2000	13734	126,46	8,94
2001	14745	135,77	7,36
2002	16234	149,48	10,10
2003	16998	156,52	4,71
2004	17125	157,69	0,75
2005	17806	163,96	3,98
2006	18964	174,62	6,50
2007	19614	180,61	3,43
2008	19987	184,04	1,90
2009	20368	187,55	1,91
2010	21129	194,56	3,74
2011	22048	203,02	4,35
2012	22779	209,75	3,32
2013	23209	213,71	1,89
2014	23523	216,60	1,35

Fuente: Estadísticas Universitarias.

*: Incluye matriculados del sistema semestral (Primer semestre que corresponde a cada gestión académica).

**: Variación porcentual respecto al período anterior.

Gráfico 35

UNIVERSIDAD TÉCNICA DE ORURO: POBLACIÓN ESTUDIANTIL

PERIODO: 1997-2014

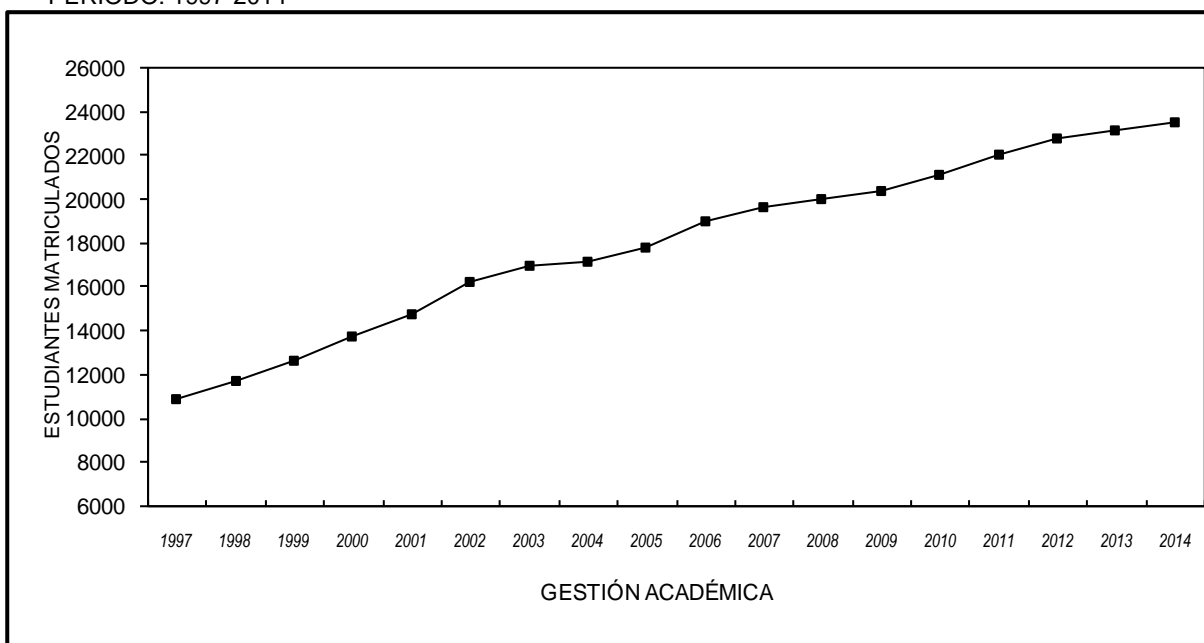

Cuadro 30

UNIVERSIDAD TÉCNICA DE ORURO: ÍNDICE DE CRECIMIENTO DE LA POBLACIÓN DOCENTE

PERÍODO: 1997-2014

GESTIÓN ACADÉMICA	NÚMERO DE DOCENTES			ÍNDICE 1997 =100	VARIACIÓN PORCENTUAL
	SISTEMA ANUAL Y SEMESTRAL	SISTEMA MODULAR	TOTAL		
1997	444		444	100,00	
1998	446		446	100,45	0,45
1999	476		476	107,21	6,73
2000	495		495	111,49	3,99
2001	519		519	116,89	4,85
2002	533		533	120,05	2,70
2003	554		554	124,77	3,94
2004	589		589	132,66	6,32
2005	646		646	145,50	9,68
2006	687		687	154,73	6,35
2007	689	24	704	158,56	2,47
2008	693	41	725	163,29	2,98
2009	708	59	757	170,50	4,41
2010	712	74	772	173,87	1,98
2011	717	70	773	174,10	0,13
2012	732	98	822	185,14	6,34
2013	737	81	808	181,98	-1,70
2014	732	70	789	177,70	-2,35

Fuente: Estadísticas Universitarias.

Gráfico 36

UNIVERSIDAD TÉCNICA DE ORURO: POBLACIÓN DOCENTE

PERÍODO: 1997-2014

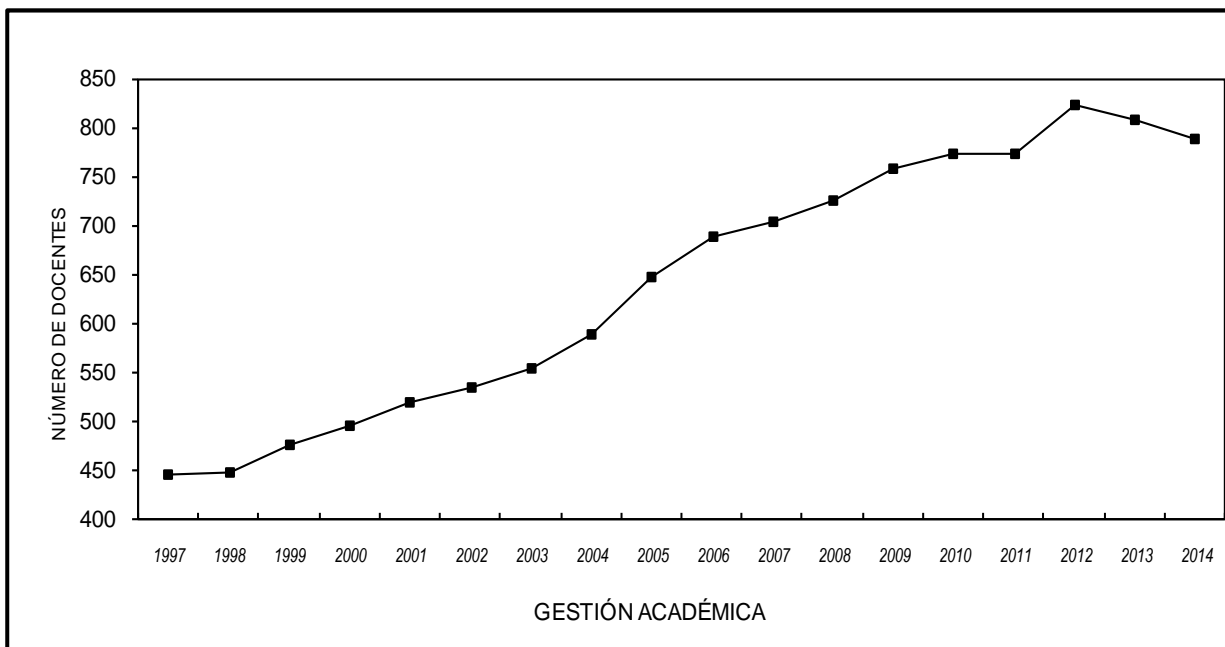

Cuadro 31
 UNIVERSIDAD TÉCNICA DE ORURO: ÍNDICE DE CRECIMIENTO DEL PERSONAL ADMINISTRATIVO
 Y DE SERVICIO
 PERÍODO: 1997-2014

SEMESTRE	PERSONAL		TOTAL	ÍNDICE I/97=100	VARIACIÓN PORCENTUAL
	REGULAR	EVENTUAL			
I/1997	363	30	393	100,00	
II/1997	352	41	393	100,00	0,00
I/1998	346	41	387	98,47	-1,53
II/1998	345	41	386	98,22	-0,26
I/1999	344	46	390	99,24	1,04
II/1999	344	41	385	97,96	-1,28
I/2000	343	43	386	98,22	0,26
II/2000	341	49	390	99,24	1,04
I/2001	338	51	389	98,98	-0,26
II/2001	337	56	393	100,00	1,03
I/2002	352	38	390	99,24	-0,76
II/2002	364	37	401	102,04	2,82
I/2003	367	43	410	104,33	2,24
II/2003	371	44	415	105,60	1,22
I/2004	370	58	428	108,91	3,13
II/2004	348	63	411	104,58	-3,97
I/2005	345	79	424	107,89	3,16
II/2005	345	86	431	109,67	1,65
I/2006	380	89	469	119,34	8,82
II/2006	383	79	462	117,56	-1,49
I/2007	389	71	460	117,05	-0,43
II/2007	388	81	469	119,34	1,96
I/2008	391	69	460	117,05	-1,92
II/2008	392	70	462	117,56	0,43
I/2009	400	68	468	119,08	1,30
II/2009	410	68	478	121,63	2,14
I/2010	414	74	488	124,17	2,09
II/2010	419	77	496	126,21	1,64
I/2011	421	60	481	122,39	-3,02
II/2011	433	63	496	126,21	3,12
I/2012	426	106	532	135,37	7,26
II/2012	423	159	582	148,09	9,40
I/2013	393	194	587	149,36	0,86
II/2013	413	200	613	155,98	4,43
I/2014	402	243	645	164,12	5,22
II/2014	405	246	651	165,65	0,93

Fuente: Estadísticas Universitarias.

Gráfico 37

UNIVERSIDAD TÉCNICA DE ORURO: PERSONAL ADMINISTRATIVO Y DE SERVICIOS
PERÍODO: 2007-2014

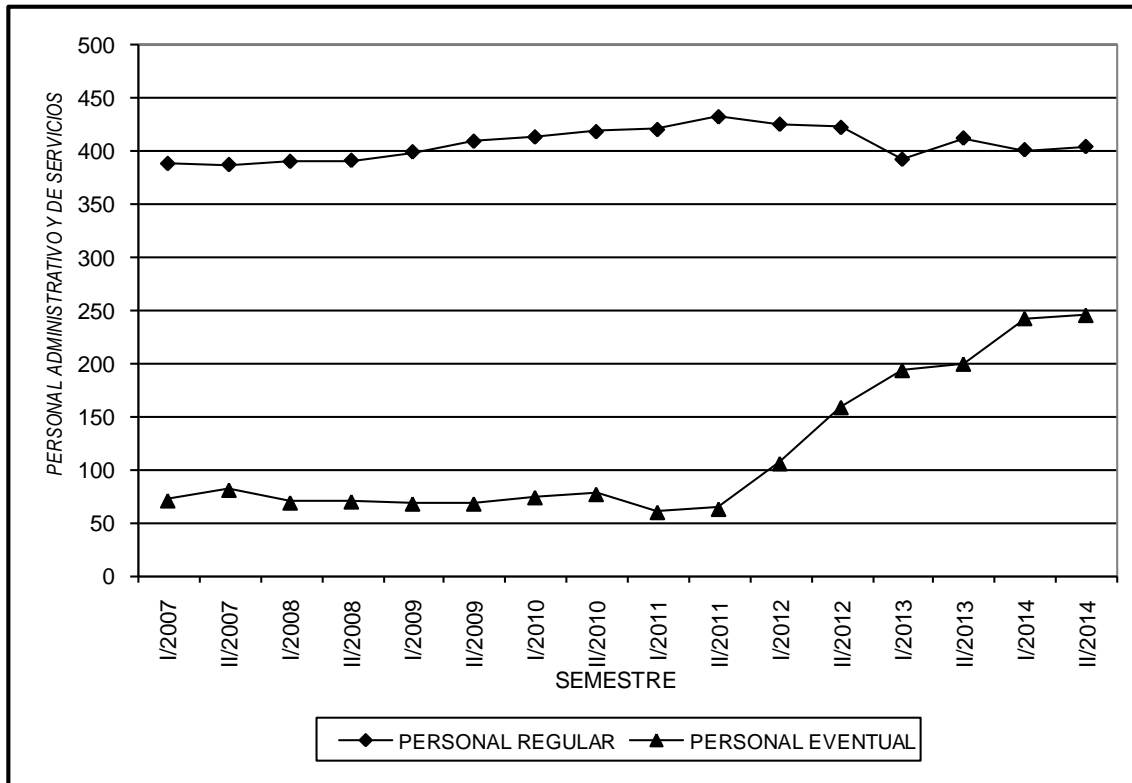

15

INDICADORES ACADÉMICOS

Gestión Académica-2014



Cuadro 32
UNIVERSIDAD TÉCNICA DE ORURO: INDICADORES ACADÉMICOS
GESTIÓN-2014

DESCRIPCIÓN	FNI.		FCEFA.		FDCPS.		FCAV.		FAU.		FT.		FCS.		UTO.	
	REL.	I.	REL.	I.	REL.	I.	REL.	I.	REL.	I.	REL.	I.	REL.	I.	REL.	I.
NÚMERO DE ESTUDIANTES	7232	25,55	5118	43,01	4169	45,81	810	11,74	871	19,36	2235	24,03	2670	50,38	23105	30,72
PERSONAL DOCENTE(1)	283		119		91		69		45		93		53		752	
NÚMERO DE ESTUDIANTES	7232	17,86	5118	28,43	4169	29,99	810	7,43	871	14,52	2235	17,88	2670	30,34	23105	16,47
PERSONAL DOCENTE Y ADMINISTRATIVO	405		180		139		109		60		125		88		1403	
PERSONAL DOCENTE	283	2,32	119	1,95	91	1,90	69	1,73	45	3,00	93	2,91	53	1,51	752	1,16
PERSONAL ADMINISTRATIVO	122		61		48		40		15		32		35		651	
NÚMERO DE TITULADOS(2)	398	46,66	474	61,00	353	49,86	96	67,13	78	54,17	96	21,24	314	67,09	1809	51,03
NÚMERO DE ESTUDIANTES NUEVOS	853	%	777	%	708	%	143	%	144	%	452	%	468	%	3545	%
NÚMERO DE EGRESADOS	236	27,67	271	34,88	493	69,63	52	36,36	95	65,97	182	40,27	314	67,09	1643	46,35
NÚMERO DE ESTUDIANTES NUEVOS	853	%	777	%	708	%	143	%	144	%	452	%	468	%	3545	%
NÚMERO DE ESTUDIANTES	7232	59,28	5118	83,90	4169	86,85	810	20,25	871	58,07	2235	69,84	2670	76,29	23105	35,49
PERSONAL ADMINISTRATIVO	122		61		48		40		15		32		35		651	

REL.: RELACIÓN, I.: INDICADOR

(1): Docentes: Tiempo Completo y Equivalente.

(2): Titulados: Nivel Licenciatura, Bachiller en Ciencias y Técnico Superior.

NOTA: No incluye Programas Académicos que administra la DUAD.

Cuadro 33
UNIVERSIDAD TÉCNICA DE ORURO: ÍNDICADORES ACADÉMICOS
GESTIÓN ACADÉMICA-2014

FACULTAD Y CARRERA	RELACIÓN	RELACIÓN	TITULADOS		EGRESADOS		COSTO HRS.SEM./ALUMN.
	ALUMN/DOC	ALUMN/AUX	No.	%	No.	%	
FACULTAD NACIONAL DE INGENIERÍA:							
ING. DE MINAS	26,40	11,22	4	0,24	7	0,43	0,73
ING. CIVIL	56,59	23,61	157	9,38	66	4,02	0,34
ING. METALÚRGICA Y CIENCIA DE MATERIALES	16,41	10,00	3	0,18	6	0,37	1,03
ING. ELÉCTRICA E ING. ELECTRÓNICA	32,76	15,29	61	3,64	66	4,02	0,60
ING. MECÁNICA Y ELECTROMECAÁNICA	47,91	21,38	22	1,31	31	1,89	0,38
ING. QUÍMICA	28,76	19,37	29	1,73	12	0,73	0,54
ING. GEOLÓGICA	20,86	8,11	9	0,54	7	0,43	1,09
ING. DE SISTEMAS E ING. INFORMÁTICA	24,39	10,97	88	5,26	18	1,10	0,80
ING. INDUSTRIAL	53,01	25,46	24	1,43	23	1,40	0,35
CICLO BÁSICO (Sub-sede Huanuni)	35,00	7,00					1,14
TOTAL FACULTAD:	25,70	11,75	397	23,72	236	14,36	0,76
FAC. DE CS. ECONÓMICAS, FINANCIERAS Y ADM.:							
ECONOMÍA E INGENIERÍA COMERCIAL	51,58	36,49	88	5,26	62	3,77	0,37
CONTADURÍA PÚBLICA	67,42	26,63	160	9,56	131	7,97	0,33
ADMINISTRACIÓN DE EMPRESAS	47,73	50,35	93	5,56	78	4,75	0,40
CONTADURÍA PÚBLICA (Sub-sede Huanuni)	13,42	2,65					3,32
TOTAL FACULTAD:	43,10	19,45	341	20,37	271	16,49	0,51
FAC. DE DERECHO, CS. POLÍTICAS Y SOCIALES:							
DERECHO	57,30	42,64	245	14,64	377	22,95	0,36
CIENCIAS DE LA COMUNICACIÓN SOCIAL	44,13	40,88	90	5,38	88	5,36	0,42
ANTROPOLOGÍA	22,54	22,79	17	1,02	28	1,70	0,92
DERECHO (Sub-sede Huanuni)	10,95						1,88
TOTAL FACULTAD:	45,84	39,70	352	21,03	493	30,01	0,44
FAC. DE CS. AGRARIAS Y VETERINARIAS:							
ING. AGRONÓMICA	11,44	7,45	87	5,20	47	2,86	1,32
ING. AGRONÓMICA, MEDICINA VETERINARIA							
ZOOTECNIA (Sub-sede Challapata)	13,49	2,62	9	0,54	5	0,30	3,14
TOTAL FACULTAD:	11,70	6,09	96	5,73	52	3,16	1,59
FAC. DE ARQUITECTURA Y URBANISMO:							
ARQUITECTURA	19,31	11,03	78	4,66	95	5,78	1,05
TOTAL FACULTAD:	19,31	11,03	78	4,66	95	5,78	1,05
FACULTAD TÉCNICA: (NIVEL TÉCNICO SUPERIOR)							
CONSTRUCCIONES CIVILES	38,52	18,66	25	1,49	34	2,07	0,54
ELECTRICIDAD INDUSTRIAL	29,01	14,59	21	1,25	55	3,35	0,60
MECÁNICA INDUSTRIAL	16,82	8,75	12	0,72	23	1,40	1,11
QUÍMICA INDUSTRIAL	21,19	10,00	20	1,19	30	1,83	0,98
MECÁNICA AUTOMOTRIZ	38,58	17,84	18	1,08	40	2,43	0,55
TOTAL FACULTAD:	24,11	11,73	96	5,73	182	11,08	0,84
FACULTAD CIENCIAS DE LA SALUD:							
MEDICINA	66,00	44,00	200	11,95	200	12,17	0,33
ENFERMERÍA	31,04	38,80	114	6,81	114	6,94	0,56
ENFERMERÍA (Sub-sede Challapata)	28,39	39,75					0,75
ENFERMERÍA (Sub-sede Huanuni)	29,79	71,50					0,81
TOTAL FACULTAD:	50,47	44,52	314	18,76	314	19,11	0,41
TOTAL UNIVERSIDAD	30,75	15,79	1674	100,00	1643	100,00	0,66

16

EJECUCIÓN PRESUPUESTARIA

Período: 2011-2014

Los cuadros 34 y 35, muestran la evolución de los ingresos correspondientes a los últimos cuatro años, en Bolivianos corrientes, en Dólares Americanos y en Unidades de Fomento a la Vivienda (UFVs). Se puede ver por ejemplo, en el cuadro 35, que durante este período los ingresos en UFVs tuvo un crecimiento anual promedio de 7,29%.

Los cuadros 36 y 37 muestran la evolución de la ejecución presupuestaria de gastos para el período 2011-2014. El cuadro 38, resume la ejecución presupuestaria de egresos de la gestión 2014.

Para mayor información, ver los mencionados cuadros.



Cuadro 34
UNIVERSIDAD TÉCNICA DE ORURO: EVOLUCIÓN DE LA EJECUCIÓN PRESUPUESTARIA DE INGRESOS
PERÍODO: 2011-2014

RECURSOS	2011			2012			2013			2014		
	Bs.	\$us.	%	Bs.	\$us.	%	Bs.	\$us.	%	Bs.	\$us.	%
- RECURSOS PROPIOS	31.627.605,71	4.544.196,22	16,24	25.871.302,85	3.717.141,21	11,79	30.449.538,43	4.374.933,68	11,90	31.145.190,64	4.474.883,71	11,05
- TRANSF. SUBVENCIÓN ORDINARIA TGN.	54.267.154,00	7.797.004,89	27,86	56.065.110,00	8.055.331,90	25,56	58.027.389,00	8.337.268,53	22,68	60.203.416,00	8.649.916,09	21,36
- TRANSF. DE CAPITAL TGN	0,00	0,00	0,00	460.332,10	66.139,67	0,21	1.739.136,39	249.875,92	0,68	3.605.800,57	518.074,79	1,28
- TRANSF. COPARTICIPACIÓN TRIBUTARIA	60.206.664,92	8.650.382,89	30,91	69.887.242,12	10.041.270,42	31,86	80.651.600,63	11.587.873,65	31,52	95.674.473,20	13.746.332,36	33,94
- TRANSF. COPARTICIPACIÓN TRIB. (IDH)	48.457.661,12	6.962.307,63	24,88	65.248.885,61	9.374.839,89	29,74	83.693.807,48	12.024.972,34	32,71	84.055.065,08	12.076.877,17	29,82
- OBT. DE PRÉSTAMOS INTERNOS A L/P	0,00	0,00	0,00	0,00	0,00	0,00	0,00	0,00	0,00	0,00	0,00	0,00
- DONACIONES DE CAPITAL	0,00	0,00	0,00	0,00	0,00	0,00	0,00	0,00	0,00	0,00	0,00	0,00
- OTRAS TRANSF. Y DONACIONES	0,00	0,00	0,00	454.756,90	65.338,64	0,21	63.645,00	9.144,40	0,02	2.121.749,94	304.849,13	0,75
- DISMINUCIÓN Y COBRO DE OTROS ACT. FINANC.	230.058,13	33.054,33	0,12	1.385.880,37	199.120,74	0,63	1.215.341,45	174.618,02	0,48	5.081.456,81	730.094,37	1,80
TOTAL RECURSOS	194.789.143,88	27.986.945,96	100,00	219.373.509,95	31.519.182,46	100,00	255.840.458,38	36.758.686,55	100,00	281.887.152,24	40.501.027,62	100,00

CRECIMIENTO ANUAL PORCENTUAL

(Considerando Dólares Americanos corrientes de cada año)

12,62

16,62

10,18

CRECIMIENTO ANUAL PROMEDIO: 13,11

(Últimos cuatro años)

Fuente: División Presupuestos UTO.

Cuadro 35
UNIVERSIDAD TÉCNICA DE ORURO: EVOLUCIÓN DE LA EJECUCIÓN PRESUPUESTARIA DE INGRESOS
PERÍODO: 2011-2014

RECURSOS	2011			2012			2013			2014		
	Bs.	UFV's	%	Bs.	UFV's	%	Bs.	UFV's	%	Bs.	UFV's	%
	1,7184	1,8008	1,8999	2,0132	2,0132	2,0132	2,0132	2,0132	2,0132	2,0132	2,0132	2,0132
-RECURSOS PROPIOS	31.627.605,71	18.405.264,03	16,24	25.871.302,85	14.366.560,89	11,79	30.449.538,43	16.026.916,38	11,90	31.145.190,64	15.470.490,09	11,05
- TRANSF. SUBVENCIÓN ORDINARIA TGN.	54.267.154,00	31.580.047,72	27,86	56.065.110,00	31.133.446,25	25,56	58.027.389,00	30.542.338,54	22,68	60.203.416,00	29.904.339,36	21,36
- TRANSF. DE CAPITAL TGN	0,00	0,00	0,00	460.332,10	255.626,44	0,21	1.739.136,39	915.383,12	0,68	3.605.800,57	1.791.079,16	1,28
- TRANSF. COPARTICIPACIÓN TRIBUTARIA	60.206.664,92	35.036.467,02	30,91	69.887.242,12	38.808.997,18	31,86	80.651.600,63	42.450.445,09	31,52	95.674.473,20	47.523.580,97	33,94
- TRANSF. COPARTICIPACIÓN TRIB. (IDH)	48.457.661,12	28.199.290,69	24,88	65.248.885,61	36.233.277,22	29,74	83.693.807,48	44.051.690,87	32,71	84.055.065,08	41.751.969,54	29,82
- OBT. DE PRÉSTAMOS INTERNOS A LP	0,00	0,00	0,00	0,00	0,00	0,00	0,00	0,00	0,00	0,00	0,00	0,00
- DONACIONES DE CAPITAL	0,00	0,00	0,00	0,00	0,00	0,00	0,00	0,00	0,00	0,00	0,00	0,00
- OTRAS TRANSF. Y DONACIONES	0,00	0,00	0,00	454.756,90	252.530,49	0,21	63.645,00	33.499,13	0,02	2.121.749,94	1.053.919,10	0,75
- DISMINUCIÓN Y COBRO DE OTROS ACT. FINANC.	230.058,13	133.879,27	0,12	1.385.880,37	769.591,50	0,63	1.215.341,45	639.687,06	0,48	5.081.456,81	2.524.069,55	1,80
TOTAL RECURSOS	194.789.143,88	113.354.948,72	100,00	219.373.509,95	121.820.029,96	100,00	255.840.458,38	134.659.960,20	100,00	281.887.152,24	140.019.447,76	100,00

CRECIMIENTO ANUAL PORCENTUAL (Expresado en Unidades de Fomento a la Vivienda)	7,47	10,54	3,98
---	-------------	--------------	-------------

CRECIMIENTO ANUAL PROMEDIO: 7,29
(Últimos cuatro años)

Fuente: División Presupuestos UTO.

Cuadro 36
UNIVERSIDAD TÉCNICA DE ORURO: EVOLUCIÓN DE LA EJECUCIÓN PRESUPUESTARIA DE GASTOS
PERÍODO: 2011-2014

EGRESOS	2011			2012			2013			2014		
	Bs.	\$us. Cambio: 6,96	%	Bs.	\$us. Cambio: 6,96	%	Bs.	\$us. Cambio: 6,96	%	Bs.	\$us. Cambio: 6,96	%
- SERVICIOS PERSONALES	99.952.032,87	14.360.924,26	56,81	105.107.321,07	15.101.626,59	55,03	118.940.345,97	17.089.130,17	49,61	139.509.063,82	20.044.405,72	46,54
- SERVICIOS NO PERSONALES	15.446.295,57	2.219.295,34	9,09	16.519.466,53	2.373.486,57	8,65	27.870.263,81	4.004.348,25	11,63	30.014.992,69	4.312.498,95	10,01
- MATERIALES Y SUMINISTROS	4.160.261,97	597.738,79	2,45	4.725.281,60	678.919,77	2,47	5.952.392,49	855.228,81	2,48	6.712.935,49	964.502,23	2,24
- ACTIVOS REALES	28.757.103,00	4.131.767,67	16,92	44.153.622,09	6.343.911,22	23,12	58.607.603,95	8.420.632,75	24,45	85.182.250,10	12.238.829,04	28,42
- ACTIVOS FINANCIEROS	0,00	0,00	0,00	0,00	0,00	0,00	0,00	0,00	0,00	0,00	0,00	0,00
- SERVICIO DEUDA PÚBLICA	12.234.319,77	1.757.804,56	7,20	6.803.764,77	977.552,41	3,56	7.666.250,27	1.101.472,74	3,20	7.617.673,69	1.094.493,35	2,54
- TRANSFERENCIAS	8.663.439,22	1.244.747,01	5,10	13.039.415,50	1.873.479,24	6,83	19.899.444,04	2.859.115,52	8,30	29.571.685,22	4.248.805,35	9,87
- IMPUESTOS, REGALÍAS Y TASAS	598.592,05	86.004,60	0,35	633.330,76	90.995,80	0,33	627.469,20	90.163,62	0,26	1.087.113,01	156.194,40	0,36
- OTROS GASTOS	157.096,25	22.571,30	0,09	32.862,39	4.721,61	0,02	164.005,88	23.564,06	0,07	65.803,72	9.454,56	0,02
TOTAL EGRESOS	169.969.140,70	24.420.853,55	100,00	191.015.064,71	27.444.693,21	100,00	239.727.775,61	34.443.645,92	100,00	299.761.517,74	43.069.183,58	100,00

CRECIMIENTO ANUAL PORCENTUAL

(Considerando Dólares Americanos corrientes de cada año)

12,38

25,50

25,04

CRECIMIENTO ANUAL PROMEDIO: 20,82
(Últimos cuatro años)

Fuente: División Presupuestos UTO.

Cuadro 37
UNIVERSIDAD TÉCNICA DE ORURO: EVOLUCIÓN DE LA EJECUCIÓN PRESUPUESTARIA DE GASTOS
PERÍODO: 2011-2014

EGRESOS	2011			2012			2013			2014		
	Bs.	UFV's	%	Bs.	UFV's	%	Bs.	UFV's	%	Bs.	UFV's	%
	1,7184	1,8008	1,8999	2,0132								
- SERVICIOS PERSONALES	99.952.032,87	58.165.754,70	58,81	105.107.321,07	58.367.015,25	55,03	118.940.345,97	62.603.477,01	49,61	139.509.063,82	69.297.170,58	46,54
- SERVICIOS NO PERSONALES	15.446.295,57	8.988.766,04	9,09	16.519.466,53	9.173.404,34	8,65	27.870.263,81	14.669.331,97	11,63	30.014.992,69	14.909.096,31	10,01
- MATERIALES Y SUMINISTROS	4.160.261,97	2.421.009,06	2,45	4.725.281,60	2.623.990,23	2,47	5.952.392,49	3.133.003,05	2,48	6.712.935,49	3.334.460,31	2,24
- ACTIVOS REALES	28.757.103,00	16.734.813,20	16,92	44.153.622,09	24.518.892,76	23,12	58.607.603,95	30.847.730,91	24,45	85.182.250,10	42.311.866,73	28,42
- ACTIVOS FINANCIEROS	0,00	0,00	0,00	0,00	0,00	0,00	0,00	0,00	0,00	0,00	0,00	0,00
- SERVICIO DEUDA PÚBLICA	12.234.319,77	7.119.599,49	7,20	6.803.764,77	3.778.190,12	3,56	7.666.250,27	4.035.080,94	3,20	7.617.673,69	3.783.863,35	2,54
- TRANSFERENCIAS	8.663.439,22	5.041.573,10	5,10	13.039.415,50	7.240.901,54	6,83	19.899.444,04	10.473.942,86	8,30	29.571.685,22	14.688.895,90	9,87
- IMPUESTOS, REGALÍAS Y TASAS	598.592,05	348.342,67	0,35	633.330,76	351.694,11	0,33	627.469,20	330.264,33	0,26	1.087.113,01	539.992,55	0,36
- OTROS GASTOS	157.096,25	91.420,07	0,09	32.862,39	18.248,77	0,02	164.005,88	86.323,43	0,07	65.803,72	32.686,13	0,02
TOTAL EGRESOS	169.969.140,70	98.911.278,34	100,00	191.015.064,71	106.072.337,13	100,00	239.727.775,61	126.179.154,49	100,00	299.761.577,74	148.898.031,86	100,00

CRECIMIENTO ANUAL PORCENTUAL (Expresado en Unidades de Fomento a la Vivienda)	7,24	18,96	18,01
--	------	-------	-------

CRECIMIENTO ANUAL PROMEDIO: 14,61
(Últimos cuatro años)

Fuente: División Presupuestos UTO.

Cuadro 38 UNIVERSIDAD TÉCNICA DE ORURO: EJECUCIÓN PRESUPUESTARIA DE GASTOS (En Bolivianos) GESTIÓN 2014													
CATEGORÍA PROGRAMÁTICA	Servicios Personales		Servicios no Personales		Materiales y Suministros		Activos Reales		Activos Financieros				
	%V	%H	%V	%H	%V	%H	%V	%H	%V	%H			
ADMINISTRACIÓN CENTRAL	3.856.562,69	2,76	25,67	4,29	8,57	510.642,53	7,61	3,40	9.190.594,03	10,79	61,17	0,00	0,00
	4.047.940,17	2,90	87,71	1,31	8,55	115.368,21	1,72	2,50	56.847,20	0,07	1,23	0,00	0,00
	916.240,98	0,66	87,38	0,32	9,13	28.857,82	0,43	2,75	7.752,00	0,01	0,74	0,00	0,00
	6.763.575,65	4,85	84,64	2,32	8,70	459.323,23	6,84	5,75	72.157,00	0,08	0,90	0,00	0,00
	592.685,85	0,42	91,36	0,12	5,57	13.718,16	0,20	2,11	5.980,00	0,01	0,92	0,00	0,00
	5.677.988,25	4,07	78,98	3,02	12,62	387.620,46	5,77	5,39	141.431,96	0,17	1,97	0,00	0,00
	1.062.053,83	0,76	37,23	1,386	48,61	36.129,98	0,54	1,27	75.230,80	0,09	2,64	0,00	0,00
	1.447.473,25	1,04	76,54	0,69	10,98	98.247,09	1,46	5,20	132.572,73	0,16	7,01	0,00	0,00
	2.184.757,24	1,57	77,71	1,06	11,28	114.515,37	1,71	4,07	175.202,00	0,21	6,23	0,00	0,00
	1.127.417,47	0,81	82,49	0,52	11,51	24.986,14	0,37	1,83	57.035,05	0,07	4,17	0,00	0,00
	799.028,30	0,57	89,73	0,24	7,97	18.758,16	0,28	2,11	1.680,00	0,00	0,19	0,00	0,00
	0,00	0,00	0,00	0,49	52,68	72.279,94	1,08	26,03	59.060,00	0,07	21,27	0,00	0,00
	0,00	0,00	0,00	0,00	0,00	0,00	0,00	0,00	0,00	0,00	0,00	0,00	0,00
	1.434.957,38	1,03	51,15	2,37	25,37	526.268,37	7,84	18,76	111.017,00	0,13	3,96	0,00	0,00
	1.626.301,35	1,17	33,92	4,11	25,73	150.225,67	2,24	3,13	1.253.914,06	1,47	26,16	0,00	0,00
	31.536.982,41	22,61	51,03	25,48	12,38	2.556.941,13	38,09	4,14	11.340.473,83	13,31	18,35	0,00	0,00
	41.305.026,26	29,61	42,81	23,05	7,17	1.287.188,76	19,17	1,33	43.178.855,06	50,69	44,76	0,00	0,00
	16.554.580,93	11,87	69,02	7,12	8,91	329.362,96	4,91	1,37	2.012.186,15	2,36	8,39	0,00	0,00
	10.859.900,51	7,78	52,27	7,65	11,05	422.116,64	6,29	2,03	5.632.715,50	6,61	27,11	0,00	0,00
	11.067.039,90	7,93	61,28	9,25	15,37	810.849,75	12,08	4,49	2.581.659,20	3,03	14,30	0,00	0,00
7.042.378,40	5,05	76,42	2,93	9,53	150.089,89	2,24	1,63	500.231,00	0,59	5,43	0,00	0,00	
12.736.507,11	9,13	42,68	4,57	4,59	239.752,74	3,57	0,80	14.094.573,95	16,55	47,24	0,00	0,00	
4.986.306,26	3,57	57,42	2,60	9,00	230.704,97	3,44	2,66	1.663.110,18	1,95	19,15	0,00	0,00	
0,00	0,00	0,00	0,15	1,05	46.926,37	0,70	1,13	4.065.060,23	4,77	97,82	0,00	0,00	
10.623,55	0,07	12,76	0,23	81,93	1.340,30	0,02	1,61	3.080,00	0,00	3,70	0,00	0,00	
3.409.718,49	2,44	12,78	16,98	19,10	637.661,98	9,50	2,39	110.305,00	0,13	0,41	0,00	0,00	
107.972.081,41	77,39	45,37	74,52	9,40	4.155.994,36	61,91	1,75	73.841.776,27	86,69	31,03	0,00	0,00	
139.509.063,82	100,00	46,54	100,00	10,01	6.712.935,49	100,00	2,24	85.182.250,10	100,00	28,42	0,00	0,00	
TOTAL													

Continúa...

Fuente: División Presupuestos UTO.

CATEGORÍA PROGRAMÁTICA	Serv. Deuda Pública		Transferencias		Impuestos, Regalias y Tasas		Otros Gastos		Total				
	%V	%H	%V	%H	%V	%H	%V	%H	%V	%H			
DIR. Y COORDINACIÓN SUPERIOR UNIV.	0,00	0,00	168.110,06	0,57	1,12	11.438,90	1,05	0,08	0,00	0,00	15.025.648,41	5,01	100,00
DIR. Y COORDINACIÓN SUPERIOR ACADÉMICA	0,00	0,00	0,00	0,00	0,00	86,50	0,01	0,00	0,00	0,00	4.614.922,05	1,54	100,00
DIRECCIÓN DE PLANIFICACIÓN ACADÉMICA	0,00	0,00	0,00	0,00	0,00	0,00	0,00	0,00	0,00	0,00	1.048.550,45	0,35	100,00
DIRECCIÓN DE PLANIF. Y DESARROLLO INST.	0,00	0,00	0,00	0,00	0,00	1.044,50	0,10	0,01	0,00	0,00	7.991.370,26	2,67	100,00
DIRECCIÓN DE EVALUACIÓN Y ACREDITACIÓN	0,00	0,00	0,00	0,00	0,00	250,00	0,02	0,04	0,00	0,00	648.749,66	0,22	100,00
DIRECCIÓN ADMINISTRATIVA Y FINANCIERA	0,00	0,00	0,00	0,00	0,00	11.539,47	1,06	0,16	63.222,25	0,88	7.189.389,67	2,40	100,00
DIR. Y COORD. POSTGRADO MULTIDISCIPLINARIO	0,00	0,00	0,00	0,00	0,00	292.765,17	26,93	10,26	0,00	0,00	2.852.956,16	0,95	100,00
DIR. DE INVESTIGACIÓN CIENTÍFICA Y TECN.	0,00	0,00	0,00	0,00	0,00	5.002,10	0,46	0,26	0,00	0,00	1.891.017,52	0,63	100,00
DIRECCIÓN DE VINCULACIÓN	0,00	0,00	0,00	0,00	0,00	19.828,40	1,82	0,71	0,00	0,00	2.811.305,79	0,94	100,00
DIR. DE TECNOLOGÍAS DE INFORM. Y COMUN.	0,00	0,00	0,00	0,00	0,00	0,00	0,00	0,00	0,00	0,00	1.366.709,92	0,46	100,00
DIR. DE UNIDADES ACAD. DESCONCENTRADAS	0,00	0,00	0,00	0,00	0,00	77,50	0,01	0,01	0,00	0,00	890.528,91	0,30	100,00
FEDERACIÓN UNIVERSITARIA LOCAL	0,00	0,00	0,00	0,00	0,00	34,00	0,00	0,01	0,00	0,00	277.654,04	0,09	100,00
PROGRAMAS NO ASIGNADOS	7.597.525,33	100,00	0,00	0,00	0,00	0,00	0,00	0,00	0,00	0,00	7.597.525,33	2,53	100,00
CEAC (UNIDAD EJECUTORA)	10.500,00	0,14	0,37	0,00	0,00	11.133,70	1,02	0,40	0,00	0,00	2.805.588,25	0,94	100,00
SPECTROLAB (UNIDAD EJECUTORA)	9.648,36	0,13	0,20	0,00	0,00	520.092,00	47,84	10,85	438,64	0,67	4.793.914,60	1,60	100,00
SUBTOTAL	7.617.673,69	100,00	168.110,06	0,57	0,27	873.292,24	80,33	1,41	63.660,89	96,74	61.805.831,02	20,62	100,00
Facultad Nacional de Ingeniería	0,00	0,00	3.711.832,98	12,55	3,85	76.126,30	7,00	0,08	0,00	0,00	96.476.141,68	32,18	100,00
Fac. de Cs. Económicas, Financieras y Adm.	0,00	0,00	2.914.072,26	9,85	12,15	37.909,64	3,49	0,16	0,00	0,00	23.986.340,09	8,00	100,00
Fac. de Derecho Cs. Políticas y Sociales	0,00	0,00	1.524.573,78	5,16	7,34	40.486,70	3,72	0,19	0,00	0,00	20.776.083,32	6,93	100,00
Fac. de Cs. Agrarias y Veterinarias	0,00	0,00	810.138,20	2,74	4,49	11.090,63	1,02	0,06	2.142,83	3,26	18.058.969,85	6,02	100,00
Fac. de Arquitectura y Urbanismo	0,00	0,00	632.185,74	2,14	6,86	11.666,70	1,07	0,13	0,00	0,00	9.214.845,61	3,07	100,00
Facultad Técnica	0,00	0,00	1.377.828,78	4,66	4,62	19.394,30	1,78	0,06	0,00	0,00	29.838.589,99	9,95	100,00
Fac. Ciencias de la Salud	0,00	0,00	1.006.975,77	3,41	11,60	14.722,50	1,35	0,17	0,00	0,00	8.683.407,21	2,90	100,00
Sub-sedes	0,00	0,00	0,00	0,00	0,00	0,00	0,00	0,00	0,00	0,00	4.155.558,76	1,39	100,00
Licenciatura en Pedagogía para Maestros	0,00	0,00	0,00	0,00	0,00	0,00	0,00	0,00	0,00	0,00	83.241,75	0,03	100,00
Competencias Autorizadas IDH	0,00	0,00	17.425.957,65	58,93	65,31	2.424,00	0,22	0,01	0,00	0,00	26.682.508,46	8,90	100,00
SUBTOTAL	0,00	0,00	29.403.575,16	99,43	12,36	213.820,77	19,67	0,09	2.142,83	3,26	237.955.686,72	79,38	100,00
TOTAL	7.617.673,69	100,00	29.571.685,22	100,00	9,87	1.087.113,01	100,00	0,36	66.803,72	100,00	299.761.517,74	100,00	100,00

Fuente: División Presupuestos UTO.

17

***ESTUDIANTES, EGRESADOS Y
TITULADOS***

Período: 2007-2014



Cuadro A-1
UNIVERSIDAD TÉCNICA DE ORURO: POBLACIÓN ESTUDIANTIL NUEVOS, POR SEXO, SEGÚN FACULTADES Y CARRERAS
PERÍODO: 2007-2014 (Primer semestre)

FACULTAD Y CARRERA	ESTUDIANTES MATRICULADOS											
	2007			2008			2009			2010		
	HOMBRES	MUJERES	TOTAL	HOMBRES	MUJERES	TOTAL	HOMBRES	MUJERES	TOTAL	HOMBRES	MUJERES	TOTAL
FACULTAD NACIONAL DE INGENIERÍA (1):												
ING. DE MINAS	61	11	72	34	10	44	16	3	19	22	3	25
ING. CIVIL	124	31	155	141	24	165	153	35	188	192	44	236
ING. METALÚRGICA Y CIENCIA DE MATERIALES	29	14	43	27	6	33	16	12	28	19	9	28
ING. ELÉCTRICA E ING. ELECTRÓNICA	90	19	109	64	8	72	79	14	93	63	11	74
ING. MECÁNICA Y ELECTROMECAÁNICA	89	3	92	91	4	95	109	4	113	114	10	124
ING. DE PROCESOS QUÍMICOS	18	52	70	23	43	66	21	46	67	21	47	68
ING. GEOLÓGICA	35	13	48	20	7	27	8	9	17	23	11	34
ING. DE SISTEMAS E INFORMÁTICA	97	44	141	67	38	105	79	36	115	76	27	103
ING. INDUSTRIAL	34	42	76	28	42	70	29	43	72	41	63	104
T.M. y T.S. EN COMPUTACIÓN (2)	0	0	0	0	0	0	0	0	0	22	8	30
TOTAL FACULTAD:	577	229	806	495	182	677	510	202	712	593	233	826
FAC.CS.ECONÓMICAS, FINAN. Y ADM. (1):												
ECONOMÍA	36	58	94	43	64	107	40	63	103	43	68	111
CONTADURÍA PÚBLICA	89	148	237	87	229	316	65	182	247	80	245	325
ADMINISTRACIÓN DE EMPRESAS	52	74	126	74	75	149	59	90	149	64	92	156
INGENIERÍA COMERCIAL	101	135	236	93	108	201	93	110	203	99	176	275
COMERCIO EXTERIOR (3)	0	0	0	12	19	31	25	19	44	11	16	27
TOTAL FACULTAD:	278	415	693	309	495	804	282	464	746	297	597	894
FAC. DERECHO, CS. POLÍTICAS Y SOC.:												
DERECHO (1)	290	286	576	274	315	589	246	258	504	338	300	638
CIENCIAS DE LA COMUNICACIÓN SOCIAL	73	77	150	60	83	143	56	98	154	59	87	146
ANTROPOLOGÍA	30	32	62	28	32	60	32	51	83	27	42	69
TOTAL FACULTAD:	393	395	788	362	430	792	334	407	741	424	429	853
FAC. CS. AGRARIAS Y VETERINARIAS (4):												
ING. AGRONÓMICA	89	66	155	51	50	101	53	60	113	49	51	100
SUB-SEDE CHALLAPATA	21	13	34	26	19	45	17	13	30	15	16	31
SUB-SEDE ORINOCA	8	3	11	8	2	10	4	2	6	10	8	18
ING. AGROINDUSTRIAL (5)	63	41	104	4	3	7	9	10	19	22	11	33
ING. ZOOTÉCNICA EN CAMÉLIDOS (6)	0	0	0	11	3	14	4	2	6	0	0	0
TOTAL FACULTAD:	181	123	304	100	77	177	87	87	174	96	86	182
FAC. ARQUITECTURA Y URBANISMO:												
ARQUITECTURA	93	41	134	78	40	118	106	52	158	107	50	157
TOTAL FACULTAD:	93	41	134	78	40	118	106	52	158	107	50	157
FACULTAD TÉCNICA:												
(NIVEL TÉCNICO SUPERIOR)												
CONSTRUCCIONES CIVILES	109	16	125	75	13	88	83	20	103	108	22	130
ELECTRICIDAD INDUSTRIAL	132	1	133	91	3	94	112	3	115	99	3	102
MECÁNICA INDUSTRIAL	72	1	73	50	2	52	75	3	78	43	2	45
QUÍMICA INDUSTRIAL	30	47	77	27	53	80	12	72	84	22	58	80
MECÁNICA AUTOMOTRIZ	145	2	147	112	3	115	140	2	142	144	5	149
MANTENIMIENTO INDUSTRIAL (7)	9	3	12	0	0	0	0	0	0	0	0	0
MAQ. AGRÍCOLA INDUSTRIAL (8)	18	15	33	12	4	16	0	0	0	0	0	0
MANTENIMIENTO EQUIP. PESADO (9)	0	0	0	53	5	58	52	4	56	59	2	61
TOTAL FACULTAD:	515	85	600	420	83	503	474	104	578	475	92	567
FACULTAD CIENCIAS DE LA SALUD:												
MEDICINA	122	153	275	103	166	269	67	84	151	87	102	189
ENFERMERÍA (10)	23	322	345	10	167	177	4	109	113	9	99	108
TOTAL FACULTAD	145	475	620	113	333	446	71	193	264	96	201	297
TOTAL UNIVERSIDAD	2182	1763	3945	1877	1640	3517	1864	1509	3373	2088	1688	3776

Fuente: Estadísticas Universitarias. (1) Incluyen alumnos registrados en Huanuni, FNI y FCEFA desde el 2004; Carrera Derecho a partir de 2006. (2) Qaqachaca (creado el 26/09/08). (3) Sabaya (Programa creado el 16/06/08). (4) A partir de la gestión 2004, oferta los Programas de: Ing. Agronómica, Agrícola, Agronómica Fitotécnica, Agronómica en Desarrollo Rural, Agronómica Zootécnica y Medicina Veterinaria Zootecnia. (5) Caracollo (creado el 01/03/07). (6) Curahuara de Carangas (Programa creado el 05/01/07). (7) Eucalipto (creado el 22/03/06). (8) Huari (creado el 05/01/07). (9) La Joya (creado el 05/01/07). (10) Carrera creada el 13/12/04, incluye alumnos registrados en Huanuni y Challapata a partir de la gestión 2006.

Continúa...

Cuadro A-1

UNIVERSIDAD TÉCNICA DE ORURO: POBLACIÓN ESTUDIANTIL NUEVOS, POR SEXO, SEGÚN FACULTADES Y CARRERAS
PERÍODO: 2007-2014 (Primer semestre)

FACULTAD Y CARRERA	ESTUDIANTES MATRICULADOS											
	2011			2012			2013			2014		
	HOMBRES	MUJERES	TOTAL	HOMBRES	MUJERES	TOTAL	HOMBRES	MUJERES	TOTAL	HOMBRES	MUJERES	TOTAL
FACULTAD NACIONAL DE INGENIERÍA (1):												
ING. DE MINAS	36	8	44	32	11	43	57	22	79	58	25	83
ING. CIVIL	163	47	210	178	57	235	165	52	217	140	57	197
ING. METALÚRGICA Y CIENCIA DE MATERIALES	24	9	33	16	9	25	37	18	55	25	14	39
ING. ELÉCTRICA E ING. ELECTRÓNICA	93	13	106	70	27	97	79	13	92	81	15	96
ING. MECÁNICA Y ELECTROMECAÁNICA	124	5	129	130	9	139	153	9	162	120	11	131
ING. DE PROCESOS QUÍMICOS	22	44	66	27	50	77	35	53	88	39	78	117
ING. GEOLÓGICA	20	5	25	22	20	42	28	5	33	24	11	35
ING. DE SISTEMAS E INFORMÁTICA	67	38	105	61	37	98	63	24	87	43	25	68
ING. INDUSTRIAL	32	53	85	29	51	80	37	56	93	29	58	87
T.M. y T.S. EN COMPUTACIÓN (2)	5	2	7	15	7	22	11	10	21	10	4	14
TOTAL FACULTAD:	586	224	810	580	278	858	665	262	927	569	298	867
FAC.CS.ECONÓMICAS, FINAN. Y ADM. (1):												
ECONOMÍA	39	59	98	32	72	104	30	78	108	20	40	60
CONTADURÍA PÚBLICA	102	265	367	95	255	350	84	268	352	89	240	329
ADMINISTRACIÓN DE EMPRESAS	73	108	181	57	88	145	53	80	133	67	85	152
INGENIERÍA COMERCIAL	102	169	271	80	147	227	99	166	265	90	146	236
COMERCIO EXTERIOR (3)	10	12	22	9	11	20	11	6	17	6	15	21
TOTAL FACULTAD:	326	613	939	273	573	846	277	598	875	272	526	798
FAC. DERECHO, CS. POLÍTICAS Y SOC.:												
DERECHO (1)	297	343	640	271	353	624	242	273	515	248	252	500
CIENCIAS DE LA COMUNICACIÓN SOCIAL	62	74	136	53	93	146	60	66	126	55	104	159
ANTROPOLOGÍA	27	39	66	18	28	46	24	19	43	14	35	49
TOTAL FACULTAD:	386	456	842	342	474	816	326	358	684	317	391	708
FAC. CS. AGRARIAS Y VETERINARIAS (4):												
ING. AGRONÓMICA	56	71	127	44	81	125	40	70	110	38	73	111
SUB-SEDE CHALLAPATA	16	12	28	12	19	31	15	21	36	10	22	32
SUB-SEDE ORINCOCA	15	10	25	6	7	13	2	10	12	12	7	19
ING. AGROINDUSTRIAL (5)	13	27	40	20	33	53	4	16	20	3	15	18
ING. ZOOTÉCNICA EN CAMÉLIDOS (6)	14	17	31	7	12	19	5	5	10	12	3	15
TOTAL FACULTAD:	114	137	251	89	152	241	66	122	188	75	120	195
FAC. ARQUITECTURA Y URBANISMO:												
ARQUITECTURA	91	52	143	70	45	115	84	61	145	79	65	144
TOTAL FACULTAD:	91	52	143	70	45	115	84	61	145	79	65	144
FACULTAD TÉCNICA: (NIVEL TÉCNICO SUPERIOR)												
CONSTRUCCIONES CIVILES	99	23	122	83	19	102	67	33	100	76	19	95
ELECTRICIDAD INDUSTRIAL	77	4	81	65	6	71	102	6	108	77	5	82
MECÁNICA INDUSTRIAL	47	3	50	52	3	55	53	2	55	51	4	55
QUÍMICA INDUSTRIAL	14	56	70	11	49	60	11	53	64	10	59	69
MECÁNICA AUTOMOTRIZ	152	6	158	139	3	142	171	6	177	147	4	151
MANTENIMIENTO INDUSTRIAL (7)	0	0	0	0	0	0	0	0	0	0	0	0
MAQ. AGRÍCOLA INDUSTRIAL (8)	0	0	0	0	0	0	0	0	0	0	0	0
MANTENIMIENTO EQUIP. PESADO (9)	42	3	45	30	0	30	34	1	35	30	0	30
TOTAL FACULTAD:	431	95	526	380	80	460	438	101	539	391	91	482
FACULTAD CIENCIAS DE LA SALUD:												
MEDICINA	118	153	271	110	178	288	123	180	303	129	183	312
ENFERMERÍA (10)	8	155	163	14	163	177	8	134	142	7	149	156
TÉCNICO MEDIO EN ENFERMERÍA	0	0	0	0	0	0	7	24	31	27	11	38
TOTAL FACULTAD	126	308	434	124	341	465	138	338	476	163	343	506
TOTAL UNIVERSIDAD	2060	1885	3945	1858	1943	3801	1994	1840	3834	1866	1834	3700

Fuente: Estadísticas Universitarias. (1) Incluyen alumnos registrados en Huanuni, FNI y FCEFA desde el 2004; Carrera Derecho a partir de 2006.

(2) Qaqachaca (creado el 26/09/08). (3) Sabaya (Programa creado el 16/06/08). (4) A partir de la gestión 2004, oferta los Programas de:

Ing. Agronómica, Agrícola, Agronómica Fitotécnica, Agronómica en Desarrollo Rural, Agronómica Zootécnica y Medicina Veterinaria Zootecnia.

(5) Caracollo (creado el 01/03/07). (6) Curahuara de Carangas (Programa creado el 05/01/07). (7) Eucalipto (creado el 22/03/06).

(8) Huari (creado el 05/01/07). (9) La Joya (creado el 05/01/07). (10) Carrera creada el 13/12/04, incluye alumnos registrados en Huanuni

y Challapata a partir de la gestión 2006.

Cuadro A-2

UNIVERSIDAD TÉCNICA DE ORURO: POBLACIÓN ESTUDIANTIL NUEVOS, POR SEXO, SEGÚN FACULTADES Y CARRERAS
PERÍODO: 2007-2014 (Segundo semestre)

FACULTAD Y CARRERA	ESTUDIANTES MATRICULADOS											
	2007			2008			2009			2010		
	HOMBRES	MUJERES	TOTAL	HOMBRES	MUJERES	TOTAL	HOMBRES	MUJERES	TOTAL	HOMBRES	MUJERES	TOTAL
FACULTAD NACIONAL DE INGENIERÍA (1):												
ING. DE MINAS	25	3	28	12	0	12	14	3	17	16	6	22
ING. CIVIL	79	23	102	93	20	113	143	40	183	108	31	139
ING. METALÚRGICA Y CIENCIA DE MATERIALES	7	7	14	9	4	13	4	2	6	10	2	12
ING. ELÉCTRICA E ING. ELECTRÓNICA	45	11	56	54	8	62	58	5	63	38	4	42
ING. MECÁNICA Y ELECTROMECAÁNICA	48	4	52	42	2	44	72	3	75	51	3	54
ING. DE PROCESOS QUÍMICOS	14	22	36	6	15	21	5	22	27	13	23	36
ING. GEOLÓGICA	11	2	13	3	2	5	12	3	15	12	5	17
ING. DE SISTEMAS E INFORMÁTICA	38	28	66	58	37	95	54	22	76	50	30	80
ING. INDUSTRIAL	11	8	19	13	25	38	26	34	60	28	20	48
T.M. y T.S. EN COMPUTACIÓN (2)	0	0	0	21	8	29	8	2	10	0	0	0
TOTAL FACULTAD:	278	108	386	311	121	432	396	136	532	326	124	450
FAC.CS.ECONÓMICAS, FINAN. Y ADM. (1):												
ECONOMÍA	36	58	94	43	64	107	40	63	103	43	68	111
CONTADURÍA PÚBLICA	89	148	237	87	229	316	65	182	247	80	245	325
ADMINISTRACIÓN DE EMPRESAS	52	74	126	74	75	149	59	90	149	64	92	156
INGENIERÍA COMERCIAL	101	135	236	93	108	201	93	110	203	99	176	275
COMERCIO EXTERIOR (3)	0	0	0	12	19	31	25	19	44	11	16	27
TOTAL FACULTAD:	278	415	693	309	495	804	282	464	746	297	597	894
FAC. DERECHO, CS. POLÍTICAS Y SOC.:												
DERECHO (1)	290	286	576	274	315	589	246	258	504	338	300	638
CIENCIAS DE LA COMUNICACIÓN SOCIAL	73	77	150	60	83	143	56	98	154	59	87	146
ANTROPOLOGÍA	30	32	62	28	32	60	32	51	83	27	42	69
TOTAL FACULTAD:	393	395	788	362	430	792	334	407	741	424	429	853
FAC. CS. AGRARIAS Y VETERINARIAS (4):												
ING. AGRONÓMICA	122	90	212	64	61	125	63	72	135	72	63	135
SUB-SEDE CHALLAPATA	30	23	53	34	23	57	21	17	38	19	22	41
SUB-SEDE ORINOCA	0	6	6	12	3	15	4	2	6	10	8	18
ING. AGROINDUSTRIAL (5)	64	41	105	4	3	7	9	10	19	22	11	33
ING. ZOOTÉCNICA EN CAMÉLIDOS (6)	12	9	21	11	3	14	4	2	6	0	0	0
TOTAL FACULTAD:	228	169	397	125	93	218	101	103	204	123	104	227
FAC. ARQUITECTURA Y URBANISMO:												
ARQUITECTURA	93	41	134	78	40	118	106	52	158	107	50	157
TOTAL FACULTAD:	93	41	134	78	40	118	106	52	158	107	50	157
FACULTAD TÉCNICA: (NIVEL TÉCNICO SUPERIOR)												
CONSTRUCCIONES CIVILES	109	16	125	113	19	132	136	31	167	175	42	217
ELECTRICIDAD INDUSTRIAL	132	1	133	134	4	138	171	3	174	187	8	195
MECÁNICA INDUSTRIAL	72	1	73	76	2	78	110	4	114	101	5	106
QUÍMICA INDUSTRIAL	30	47	77	34	70	104	22	100	122	33	108	141
MECÁNICA AUTOMOTRIZ	145	2	147	165	3	168	200	3	203	245	6	251
MANTENIMIENTO INDUSTRIAL (7)	9	3	12	0	0	0	0	0	0	0	0	0
MAQ. AGRÍCOLA INDUSTRIAL (8)	18	15	33	12	4	16	0	0	0	0	0	0
MANTENIMIENTO EQUIP. PESADO (9)	0	0	0	53	5	58	52	4	56	59	2	61
TOTAL FACULTAD:	515	85	600	587	107	694	691	145	836	800	171	971
FACULTAD CIENCIAS DE LA SALUD:												
MEDICINA	122	153	275	103	166	269	67	84	151	87	102	189
ENFERMERÍA (10)	23	322	345	10	167	177	4	109	113	9	99	108
TOTAL FACULTAD	145	475	620	113	333	446	71	193	264	96	201	297
TOTAL UNIVERSIDAD	1930	1688	3618	1885	1619	3504	1981	1500	3481	2173	1676	3849

Fuente: Estadísticas Universitarias. (1) Incluyen alumnos registrados en Huanuni, FNI y FCEFA desde el 2004; Carrera Derecho a partir de 2006.

(2) Qaqachaca (creado el 26/09/08). (3) Sabaya (Programa creado el 16/06/08). (4) A partir de la gestión 2004, oferta los Programas de:

Ing. Agronómica, Agrícola, Agronómica Fitotécnica, Agronómica en Desarrollo Rural, Agronómica Zootécnica y Medicina Veterinaria Zootecnia.

(5) Caracollo (creado el 01/03/07). (6) Curahuara de Carangas (Programa creado el 05/01/07). (7) Eucalipto (creado el 22/03/06).

(8) Huari (creado el 05/01/07). (9) La Joya (creado el 05/01/07). (10) Carrera creada el 13/12/04, incluye alumnos registrados en Huanuni

y Challapata a partir de la gestión 2006.

Continúa...

Cuadro A-2

UNIVERSIDAD TÉCNICA DE ORURO: POBLACIÓN ESTUDIANTIL NUEVOS, POR SEXO, SEGÚN FACULTADES Y CARRERAS
PERÍODO: 2007-2014 (Segundo semestre)

FACULTAD Y CARRERA	ESTUDIANTES MATRICULADOS											
	2011			2012			2013			2014		
	HOMBRES	MUJERES	TOTAL	HOMBRES	MUJERES	TOTAL	HOMBRES	MUJERES	TOTAL	HOMBRES	MUJERES	TOTAL
FACULTAD NACIONAL DE INGENIERÍA (1):												
ING. DE MINAS	14	2	16	16	9	25	18	11	29	28	15	43
ING. CIVIL	92	27	119	93	35	128	73	17	90	65	33	98
ING. METALÚRGICA Y CIENCIA DE MATERIALES	7	1	8	6	3	9	12	5	17	9	6	15
ING. ELÉCTRICA E ING. ELECTRÓNICA	45	4	49	35	4	39	23	4	27	25	3	28
ING. MECÁNICA Y ELECTROMECAÁNICA	80	4	84	69	4	73	49	2	51	78	4	82
ING. DE PROCESOS QUÍMICOS	16	11	27	23	6	29	13	21	34	23	30	53
ING. GEOLÓGICA	18	4	22	16	6	22	12	8	20	12	12	24
ING. DE SISTEMAS E INFORMÁTICA	46	21	67	41	18	59	24	7	31	47	25	72
ING. INDUSTRIAL	32	26	58	10	20	30	14	19	33	22	15	37
T.M. y T.S. EN COMPUTACIÓN (2)	0	0	0	0	0	0	0	0	0	0	0	0
TOTAL FACULTAD:	350	100	450	309	105	414	238	94	332	309	143	452
FAC.CS.ECONÓMICAS, FINAN. Y ADM. (1):												
ECONOMÍA	39	59	98	32	72	104	30	78	108	20	40	60
CONTADURÍA PÚBLICA	102	265	367	95	255	350	84	268	352	89	240	329
ADMINISTRACIÓN DE EMPRESAS	73	108	181	57	88	145	53	80	133	67	85	152
INGENIERÍA COMERCIAL	102	169	271	80	147	227	99	166	265	90	146	236
COMERCIO EXTERIOR (3)	10	12	22	9	11	20	11	6	17	7	14	21
TOTAL FACULTAD:	326	613	939	273	573	846	277	598	875	273	525	798
FAC. DERECHO, CS. POLÍTICAS Y SOC.:												
DERECHO (1)	297	343	640	271	353	624	242	273	515	248	253	501
CIENCIAS DE LA COMUNICACIÓN SOCIAL	62	74	136	53	93	146	60	66	126	55	104	159
ANTROPOLOGÍA	27	39	66	18	28	46	24	19	43	14	35	49
TOTAL FACULTAD:	386	456	842	342	474	816	326	358	684	317	392	709
FAC. CS. AGRARIAS Y VETERINARIAS (4):												
ING. AGRONÓMICA	80	102	182	51	88	139	49	76	125	50	87	137
SUB-SEDE CHALLAPATA	25	16	41	18	23	41	16	24	40	19	23	42
SUB-SEDE ORINOCA	15	10	25	6	7	13	10	14	24	20	9	29
ING. AGROINDUSTRIAL (5)	13	27	40	20	33	53	4	16	20	4	15	19
ING. ZOOTÉCNICA EN CAMÉLIDOS (6)	14	17	31	7	12	19	5	5	10	12	3	15
TOTAL FACULTAD:	147	172	319	102	163	265	84	135	219	105	137	242
FAC. ARQUITECTURA Y URBANISMO:												
ARQUITECTURA	91	52	143	70	45	115	84	61	145	80	64	144
TOTAL FACULTAD:	91	52	143	70	45	115	84	61	145	80	64	144
FACULTAD TÉCNICA: (NIVEL TÉCNICO SUPERIOR)												
CONSTRUCCIONES CIVILES	162	36	198	132	40	172	107	45	152	122	24	146
ELECTRICIDAD INDUSTRIAL	164	6	170	116	9	125	138	7	145	117	5	122
MECÁNICA INDUSTRIAL	89	4	93	94	4	98	91	2	93	87	4	91
QUÍMICA INDUSTRIAL	24	96	120	20	62	82	23	86	109	15	78	93
MECÁNICA AUTOMOTRIZ	248	11	259	198	3	201	247	7	254	219	6	225
MANTENIMIENTO INDUSTRIAL (7)	0	0	0	0	0	0	0	0	0	0	0	0
MAQ. AGRÍCOLA INDUSTRIAL (8)	0	0	0	0	0	0	0	0	0	0	0	0
MANTENIMIENTO EQUIP. PESADO (9)	42	3	45	30	0	30	35	1	36	30	0	30
TOTAL FACULTAD:	729	156	885	590	118	708	641	148	789	590	117	707
FACULTAD CIENCIAS DE LA SALUD:												
MEDICINA	118	153	271	110	178	288	123	180	303	129	183	312
ENFERMERÍA (10)	8	155	163	14	163	177	8	134	142	7	148	155
TÉCNICO MEDIO EN ENFERMERÍA	0	0	0	0	0	0	7	24	31	27	11	38
TOTAL FACULTAD	126	308	434	124	341	465	138	338	476	163	342	505
TOTAL UNIVERSIDAD	2155	1857	4012	1810	1819	3629	1788	1732	3520	1837	1720	3557

Fuente: Estadísticas Universitarias. (1) Incluyen alumnos registrados en Huanuni, FNI y FCEFA desde el 2004; Carrera Derecho a partir de 2006.

(2) Qaqachaca (creado el 26/09/08). (3) Sabaya (Programa creado el 16/06/08). (4) A partir de la gestión 2004, oferta los Programas de: Ing. Agronómica, Agrícola, Agronómica Fitotécnica, Agronómica en Desarrollo Rural, Agronómica Zootécnica y Medicina Veterinaria Zootecnia.

(5) Caracollo (creado el 01/03/07). (6) Curahuara de Carangas (Programa creado el 05/01/07). (7) Eucalipto (creado el 22/03/06).

(8) Huarí (creado el 05/01/07). (9) La Joya (creado el 05/01/07). (10) Carrera creada el 13/12/04, incluye alumnos registrados en Huanuni y Challapata a partir de la gestión 2006.

Cuadro A-3

UNIVERSIDAD TÉCNICA DE ORURO: POBLACIÓN ESTUDIANTIL, POR SEXO, SEGÚN FACULTADES Y CARRERAS
PERÍODO: 2007-2014 (Primer semestre)

FACULTAD Y CARRERA	ESTUDIANTES MATRICULADOS											
	2007			2008			2009			2010		
	HOMBRES	MUJERES	TOTAL	HOMBRES	MUJERES	TOTAL	HOMBRES	MUJERES	TOTAL	HOMBRES	MUJERES	TOTAL
FACULTAD NACIONAL DE INGENIERÍA (1):												
ING. DE MINAS	179	22	201	184	26	210	167	20	187	169	18	187
ING. CIVIL	1340	229	1569	1408	245	1653	1483	262	1745	1602	323	1925
ING. METALÚRGICA Y CIENCIA DE MATERIALES	90	32	122	110	40	150	114	47	161	129	46	175
ING. ELÉCTRICA E ING. ELECTRÓNICA	804	79	883	799	91	890	830	104	934	854	111	965
ING. MECÁNICA Y ELECTROMECAÁNICA	542	26	568	593	27	620	673	31	704	767	38	805
ING. DE PROCESOS QUÍMICOS	128	193	321	139	221	360	135	242	377	150	268	418
ING. GEOLÓGICA	88	37	125	102	41	143	88	48	136	112	61	173
ING. DE SISTEMAS E INFORMÁTICA	736	374	1110	688	364	1052	692	357	1049	675	327	1002
ING. INDUSTRIAL	248	263	511	247	271	518	259	292	551	277	337	614
T.M. y T.S. EN COMPUTACIÓN (2)	0	0	0	0	0	0	0	0	0	22	8	30
TOTAL FACULTAD:	4155	1255	5410	4270	1326	5596	4441	1403	5844	4757	1537	6294
FAC.CS.ECONÓMICAS, FINAN. Y ADM. (1):												
ECONOMÍA	215	143	358	213	156	369	199	182	381	203	188	391
CONTADURÍA PÚBLICA	697	1112	1809	670	1245	1915	639	1244	1883	617	1352	1969
ADMINISTRACIÓN DE EMPRESAS	434	408	842	445	430	875	433	457	890	424	482	906
INGENIERÍA COMERCIAL	584	645	1229	550	595	1145	555	576	1131	538	618	1156
COMERCIO EXTERIOR (3)	0	0	0	12	19	31	32	30	62	33	37	70
TOTAL FACULTAD:	1930	2308	4238	1890	2445	4335	1858	2489	4347	1815	2677	4492
FAC. DERECHO, CS. POLÍTICAS Y SOC.:												
DERECHO (1)	1477	1400	2877	1459	1470	2929	1461	1462	2923	1550	1525	3075
CIENCIAS DE LA COMUNICACIÓN SOCIAL	318	334	652	330	370	700	328	399	727	334	408	742
ANTROPOLOGÍA	213	173	386	192	184	376	186	198	384	180	210	390
TOTAL FACULTAD:	2008	1907	3915	1981	2024	4005	1975	2059	4034	2064	2143	4207
FAC. CS. AGRARIAS Y VETERINARIAS (4):												
ING. AGRONÓMICA	485	304	789	436	313	749	399	321	720	381	301	682
SUB-SEDE CHALLAPATA	113	55	168	124	67	191	111	69	180	102	73	175
SUB-SEDE ORINOCA	25	11	36	25	9	34	24	12	36	30	22	52
ING. AGROINDUSTRIAL (5)	63	41	104	28	28	56	34	34	68	49	37	86
ING. ZOOTÉCNICA EN CAMÉLIDOS (6)	0	0	0	21	10	31	21	10	31	18	10	28
TOTAL FACULTAD:	686	411	1097	634	427	1061	589	446	1035	580	443	1023
FAC. ARQUITECTURA Y URBANISMO:												
ARQUITECTURA	620	214	834	591	221	812	579	216	795	566	232	798
TOTAL FACULTAD:	620	214	834	591	221	812	579	216	795	566	232	798
FACULTAD TÉCNICA:												
(NIVEL TÉCNICO SUPERIOR)												
CONSTRUCCIONES CIVILES	345	50	395	312	54	366	300	61	361	328	61	389
ELECTRICIDAD INDUSTRIAL	400	8	408	351	10	361	379	9	388	377	9	386
MECÁNICA INDUSTRIAL	163	3	166	161	3	164	191	6	197	171	7	178
QUÍMICA INDUSTRIAL	60	133	193	68	144	212	50	169	219	59	189	248
MECÁNICA AUTOMOTRIZ	290	4	294	271	6	277	333	6	339	380	8	388
MANTENIMIENTO INDUSTRIAL (7)	23	3	26	15	1	16	5	0	5	0	0	0
MAQ. AGRÍCOLA INDUSTRIAL (8)	18	15	33	12	4	16	11	1	12	8	1	9
MANTENIMIENTO EQUIP. PESADO (9)	0	0	0	53	5	58	99	9	108	145	10	155
TOTAL FACULTAD:	1299	216	1515	1243	227	1470	1368	261	1629	1468	285	1753
FACULTAD CIENCIAS DE LA SALUD:												
MEDICINA	865	866	1731	859	945	1804	843	941	1784	823	901	1724
ENFERMERÍA (10)	51	823	874	47	857	904	42	858	900	43	795	838
TOTAL FACULTAD	916	1689	2605	906	1802	2708	885	1799	2684	866	1696	2562
TOTAL UNIVERSIDAD	11614	8000	19614	11515	8472	19987	11695	8673	20368	12116	9013	21129

Fuente: Estadísticas Universitarias. (1) Incluyen alumnos registrados en Huanuni, FNI y FCEFA desde el 2004; Carrera Derecho a partir de 2006.

(2) Qaqachaca (creado el 26/09/08). (3) Sabaya (Programa creado el 16/06/08). (4) A partir de la gestión 2004, oferta los Programas de:

Ing. Agronómica, Agrícola, Agronómica Fitotécnica, Agronómica en Desarrollo Rural, Agronómica Zootécnica y Medicina Veterinaria Zootecnia.

(5) Caracollo (creado el 01/03/07). (6) Curahuara de Carangas (Programa creado el 05/01/07). (7) Eucalipto (creado el 22/03/06).

(8) Huari (creado el 05/01/07). (9) La Joya (creado el 05/01/07). (10) Carrera creada el 13/12/04, incluye alumnos registrados en Huanuni

y Challapata a partir de la gestión 2006.

Continúa...

Cuadro A-3

UNIVERSIDAD TÉCNICA DE ORURO: POBLACIÓN ESTUDIANTIL, POR SEXO, SEGÚN FACULTADES Y CARRERAS
PERÍODO: 2007-2014 (Primer semestre)

FACULTAD Y CARRERA	ESTUDIANTES MATRICULADOS											
	2011			2012			2013			2014		
	HOMBRES	MUJERES	TOTAL	HOMBRES	MUJERES	TOTAL	HOMBRES	MUJERES	TOTAL	HOMBRES	MUJERES	TOTAL
FACULTAD NACIONAL DE INGENIERÍA (1):												
ING. DE MINAS	189	25	214	200	32	232	250	57	307	286	74	360
ING. CIVIL	1674	350	2024	1718	384	2102	1719	406	2125	1707	430	2137
ING. METALÚRGICA Y CIENCIA DE MATERIALES	142	48	190	145	58	203	167	79	246	175	95	270
ING. ELÉCTRICA E ING. ELECTRÓNICA	881	118	999	866	128	994	834	127	961	837	129	966
ING. MECÁNICA Y ELECTROMECAÁNICA	853	40	893	959	48	1007	1072	49	1121	1087	51	1138
ING. DE PROCESOS QUÍMICOS	168	269	437	183	292	475	178	342	520	201	383	584
ING. GEOLÓGICA	118	61	179	134	79	213	141	69	210	146	73	219
ING. DE SISTEMAS E INFORMÁTICA	658	327	985	645	319	964	620	284	904	570	272	842
ING. INDUSTRIAL	296	364	660	304	408	712	290	424	714	285	431	716
T.M. y T.S. EN COMPUTACIÓN (2)	18	8	26	20	9	29	30	17	47	25	16	41
TOTAL FACULTAD:	4997	1610	6607	5174	1757	6931	5301	1854	7155	5319	1954	7273
FAC.CS. ECONÓMICAS, FINAN. Y ADM. (1):												
ECONOMÍA	224	188	412	210	193	403	199	226	425	175	184	359
CONTADURÍA PÚBLICA	667	1455	2122	701	1559	2260	699	1617	2316	708	1688	2396
ADMINISTRACIÓN DE EMPRESAS	438	534	972	449	544	993	443	544	987	457	550	1007
INGENIERÍA COMERCIAL	546	665	1211	536	690	1226	536	775	1311	564	792	1356
COMERCIO EXTERIOR (3)	34	37	71	34	31	65	30	26	56	25	31	56
TOTAL FACULTAD:	1909	2879	4788	1930	3017	4947	1907	3188	5095	1929	3245	5174
FAC. DE DERECHO, CS. POLÍTICAS Y SOC.:												
DERECHO (1)	1556	1524	3080	1549	1589	3138	1541	1559	3100	1573	1582	3155
CIENCIAS DE LA COMUNICACIÓN SOCIAL	301	361	662	298	400	698	311	339	650	315	380	695
ANTROPOLOGÍA	165	228	393	146	217	363	146	197	343	130	189	319
TOTAL FACULTAD:	2022	2113	4135	1993	2206	4199	1998	2095	4093	2018	2151	4169
FAC. CS. AGRARIAS Y VETERINARIAS (4):												
ING. AGRONÓMICA	387	327	714	381	362	743	349	328	677	338	354	692
SUB-SEDE CHALLAPATA	104	74	178	89	77	166	65	77	142	43	75	118
SUB-SEDE ORINOCA	32	23	55	17	18	35	14	23	37	20	15	35
ING. AGROINDUSTRIAL (5)	45	55	100	58	79	137	50	71	121	30	55	85
ING. ZOOTÉCNICA EN CAMÉLIDOS (6)	31	25	56	26	19	45	25	18	43	29	16	45
TOTAL FACULTAD:	599	504	1103	571	555	1126	503	517	1020	460	515	975
FAC. ARQUITECTURA Y URBANISMO:												
ARQUITECTURA	572	241	813	571	238	809	573	265	838	587	284	871
TOTAL FACULTAD:	572	241	813	571	238	809	573	265	838	587	284	871
FACULTAD TÉCNICA: (NIVEL TÉCNICO SUPERIOR)												
CONSTRUCCIONES CIVILES	389	82	471	446	87	533	494	118	612	485	112	597
ELECTRICIDAD INDUSTRIAL	421	16	437	416	19	435	477	19	496	446	21	467
MECÁNICA INDUSTRIAL	220	11	231	244	6	250	283	6	289	272	8	280
QUÍMICA INDUSTRIAL	61	226	287	81	220	301	69	235	304	69	251	320
MECÁNICA AUTOMOTRIZ	458	11	469	519	14	533	546	19	565	557	14	571
MANTENIMIENTO INDUSTRIAL (7)	0	0	0	0	0	0	0	0	0	0	0	0
MAQ. AGRÍCOLA INDUSTRIAL (8)	0	0	0	0	0	0	0	0	0	0	0	0
MANTENIMIENTO EQUIP. PESADO (9)	126	6	132	104	3	107	113	2	115	108	2	110
TOTAL FACULTAD:	1675	352	2027	1810	349	2159	1982	399	2381	1937	408	2345
FACULTAD CIENCIAS DE LA SALUD:												
MEDICINA	828	927	1755	827	994	1821	853	1030	1883	872	1108	1980
ENFERMERÍA (10)	40	780	820	40	747	787	35	676	711	35	655	690
TÉCNICO MEDIO EN ENFERMERÍA	0	0	0	0	0	0	9	24	33	31	15	46
TOTAL FACULTAD	868	1707	2575	867	1741	2608	897	1730	2627	938	1778	2716
TOTAL UNIVERSIDAD	12642	9406	22048	12916	9863	22779	13161	10048	23209	13188	10335	23523

Fuente: Estadísticas Universitarias. (1) Incluyen alumnos registrados en Huanuni, FNI y FCEFA desde el 2004; Carrera Derecho a partir de 2006.

(2) Qaqachaca (creado el 26/09/08). (3) Sabaya (Programa creado el 16/06/08). (4) A partir de la gestión 2004, oferta los Programas de:

Ing. Agronómica, Agrícola, Agronómica Fitotécnica, Agronómica en Desarrollo Rural, Agronómica Zootécnica y Medicina Veterinaria Zootecnia.

(5) Caracollo (creado el 01/03/07). (6) Curahuara de Carangas (Programa creado el 05/01/07). (7) Eucalipto (creado el 22/03/06).

(8) Huari (creado el 05/01/07). (9) La Joya (creado el 05/01/07). (10) Carrera creada el 13/12/04, incluye alumnos registrados en Huanuni

y Challapata a partir de la gestión 2006.

Cuadro A-4

UNIVERSIDAD TÉCNICA DE ORURO: POBLACIÓN ESTUDIANTIL, POR SEXO, SEGÚN FACULTADES Y CARRERAS
PERÍODO: 2007-2014 (Segundo semestre)

FACULTAD Y CARRERA	ESTUDIANTES MATRICULADOS											
	2007			2008			2009			2010		
	HOMBRES	MUJERES	TOTAL	HOMBRES	MUJERES	TOTAL	HOMBRES	MUJERES	TOTAL	HOMBRES	MUJERES	TOTAL
FACULTAD NACIONAL DE INGENIERÍA (1):												
ING. DE MINAS	172	20	192	176	17	193	156	22	178	171	23	194
ING. CIVIL	1328	228	1556	1405	247	1652	1521	292	1813	1593	328	1921
ING. METALÚRGICA Y CIENCIA DE MATERIALES	89	34	123	113	39	152	113	44	157	118	44	162
ING. ELÉCTRICA E ING. ELECTRÓNICA	796	87	883	807	90	897	820	104	924	819	103	922
ING. MECÁNICA Y ELECTROMECÁNICA	541	26	567	596	28	624	676	30	706	767	38	805
ING. DE PROCESOS QUÍMICOS	127	198	325	128	217	345	135	247	382	157	264	421
ING. GEOLÓGICA	93	35	128	92	38	130	95	52	147	113	63	176
ING. DE SISTEMAS E INFORMÁTICA	699	363	1062	674	356	1030	669	330	999	649	320	969
ING. INDUSTRIAL	241	249	490	239	279	518	254	301	555	277	338	615
T.M. y T.S. EN COMPUTACIÓN (2)	0	0	0	21	8	29	23	10	33	12	5	17
TOTAL FACULTAD:	4086	1240	5326	4251	1319	5570	4462	1432	5894	4676	1526	6202
FAC.CS.ECONÓMICAS, FINAN. Y ADM. (1):												
ECONOMÍA	215	143	358	213	156	369	199	182	381	203	188	391
CONTADURÍA PÚBLICA	697	1112	1809	670	1245	1915	639	1244	1883	617	1352	1969
ADMINISTRACIÓN DE EMPRESAS	434	408	842	445	430	875	433	457	890	424	482	906
INGENIERÍA COMERCIAL	584	645	1229	550	595	1145	555	576	1131	538	618	1156
COMERCIO EXTERIOR (3)	0	0	0	12	19	31	32	30	62	33	37	70
TOTAL FACULTAD:	1930	2308	4238	1890	2445	4335	1858	2489	4347	1815	2677	4492
FAC. DERECHO, CS. POLÍTICAS Y SOC.:												
DERECHO (1)	1477	1400	2877	1459	1470	2929	1461	1462	2923	1550	1525	3075
CIENCIAS DE LA COMUNICACIÓN SOCIAL	318	334	652	330	370	700	328	399	727	334	408	742
ANTROPOLOGÍA	213	173	386	192	184	376	186	198	384	180	210	390
TOTAL FACULTAD:	2008	1907	3915	1981	2024	4005	1975	2059	4034	2064	2143	4207
FAC. CS. AGRARIAS Y VETERINARIAS (4):												
ING. AGRONÓMICA	501	319	820	432	311	743	404	329	733	400	314	714
SUB-SEDE CHALLAPATA	124	66	190	138	72	210	116	70	186	105	77	182
SUB-SEDE ORINOCA	17	14	31	29	11	40	24	12	36	30	22	52
ING. AGROINDUSTRIAL (5)	81	43	124	28	28	56	34	34	68	49	37	86
ING. ZOOTÉCNICA EN CAMÉLIDOS (6)	12	9	21	21	10	31	21	10	31	18	10	28
TOTAL FACULTAD:	735	451	1186	648	432	1080	599	455	1054	602	460	1062
FAC. ARQUITECTURA Y URBANISMO:												
ARQUITECTURA	620	214	834	591	221	812	579	216	795	566	232	798
TOTAL FACULTAD:	620	214	834	591	221	812	579	216	795	566	232	798
FACULTAD TÉCNICA:												
(NIVEL TÉCNICO SUPERIOR)												
CONSTRUCCIONES CIVILES	345	50	395	351	60	411	365	74	439	412	83	495
ELECTRICIDAD INDUSTRIAL	400	8	408	394	11	405	450	9	459	469	14	483
MECÁNICA INDUSTRIAL	163	3	166	193	3	196	231	7	238	237	10	247
QUÍMICA INDUSTRIAL	60	133	193	75	161	236	63	197	260	72	241	313
MECÁNICA AUTOMOTRIZ	290	4	294	329	6	335	396	7	403	486	9	495
MANTENIMIENTO INDUSTRIAL (7)	23	3	26	15	1	16	5	0	5	0	0	0
MAQ. AGRÍCOLA INDUSTRIAL (8)	18	15	33	12	4	16	11	1	12	8	1	9
MANTENIMIENTO EQUIP. PESADO (9)	0	0	0	53	5	58	99	9	108	145	10	155
TOTAL FACULTAD:	1299	216	1515	1422	251	1673	1620	304	1924	1829	368	2197
FACULTAD CIENCIAS DE LA SALUD:												
MEDICINA	865	866	1731	859	945	1804	843	941	1784	823	901	1724
ENFERMERÍA (10)	51	823	874	47	857	904	42	858	900	43	795	838
TOTAL FACULTAD	916	1689	2605	906	1802	2708	885	1799	2684	866	1696	2562
TOTAL UNIVERSIDAD	11594	8025	19619	11689	8494	20183	11978	8754	20732	12418	9102	21520

Fuente: Estadísticas Universitarias. (1) Incluyen alumnos registrados en Huanuni, FNI y FCEFA desde el 2004; Carrera Derecho a partir de 2006.

(2) Qaqachaca (creado el 26/09/08). (3) Sabaya (Programa creado el 16/06/08). (4) A partir de la gestión 2004, oferta los Programas de:

Ing. Agronómica, Agrícola, Agronómica Fitotécnica, Agronómica en Desarrollo Rural, Agronómica Zootécnica y Medicina Veterinaria Zootécnica.

(5) Caracollo (creado el 01/03/07). (6) Curahuara de Carangas (Programa creado el 05/01/07). (7) Eucalipto (creado el 22/03/06).

(8) Huari (creado el 05/01/07). (9) La Joya (creado el 05/01/07). (10) Carrera creada el 13/12/04, incluye alumnos registrados en Huanuni

y Challapata a partir de la gestión 2006.

Continúa...

Cuadro A-4

UNIVERSIDAD TÉCNICA DE ORURO: POBLACIÓN ESTUDIANTIL, POR SEXO, SEGÚN FACULTADES Y CARRERAS
PERÍODO: 2007-2014 (Segundo semestre)

FACULTAD Y CARRERA	ESTUDIANTES MATRICULADOS											
	2011			2012			2013			2014		
	HOMBRES	MUJERES	TOTAL	HOMBRES	MUJERES	TOTAL	HOMBRES	MUJERES	TOTAL	HOMBRES	MUJERES	TOTAL
FACULTAD NACIONAL DE INGENIERÍA (1):												
ING. DE MINAS	190	21	211	187	32	219	232	60	292	283	81	364
ING. CIVIL	1622	348	1970	1656	394	2050	1646	399	2045	1666	446	2112
ING. METALÚRGICA Y CIENCIA DE MATERIALES	136	50	186	133	57	190	159	79	238	181	90	271
ING. ELÉCTRICA E ING. ELECTRÓNICA	844	115	959	833	124	957	785	121	906	783	124	907
ING. MECÁNICA Y ELECTROMECAÁNICA	869	40	909	958	47	1005	1053	49	1102	1082	53	1135
ING. DE PROCESOS QUÍMICOS	173	253	426	184	279	463	178	334	512	206	391	597
ING. GEOLÓGICA	121	60	181	131	78	209	140	70	210	145	84	229
ING. DE SISTEMAS E INFORMÁTICA	609	292	901	607	293	900	557	260	817	584	269	853
ING. INDUSTRIAL	297	371	668	279	383	662	278	404	682	289	413	702
T.M. y T.S. EN COMPUTACIÓN (2)	19	7	26	30	11	41	24	14	38	16	13	29
TOTAL FACULTAD:	4880	1557	6437	4998	1698	6696	5052	1790	6842	5235	1964	7199
FAC.CS. ECONÓMICAS, FINAN. Y ADM. (1):												
ECONOMÍA	224	188	412	210	193	403	199	226	425	177	184	361
CONTADURÍA PÚBLICA	667	1455	2122	701	1559	2260	699	1617	2316	710	1690	2400
ADMINISTRACIÓN DE EMPRESAS	438	534	972	449	544	993	443	544	987	458	549	1007
INGENIERÍA COMERCIAL	546	665	1211	536	690	1226	536	775	1311	566	793	1359
COMERCIO EXTERIOR (3)	34	37	71	34	31	65	30	26	56	26	30	56
TOTAL FACULTAD:	1909	2879	4788	1930	3017	4947	1907	3188	5095	1937	3246	5183
FAC. DE DERECHO, CS. POLÍTICAS Y SOC.:												
DERECHO (1)	1556	1524	3080	1549	1589	3138	1541	1559	3100	1583	1587	3170
CIENCIAS DE LA COMUNICACIÓN SOCIAL	301	361	662	298	400	698	311	339	650	314	380	694
ANTROPOLOGÍA	165	228	393	146	217	363	146	197	343	131	190	321
TOTAL FACULTAD:	2022	2113	4135	1993	2206	4199	1998	2095	4093	2028	2157	4185
FAC. CS. AGRARIAS Y VETERINARIAS (4):												
ING. AGRONÓMICA	402	350	752	387	351	738	364	343	707	345	361	706
SUB-SEDE CHALLAPATA	112	77	189	91	83	174	68	83	151	75	95	170
SUB-SEDE ORINOCA	32	23	55	17	18	35	22	28	50	34	25	59
ING. AGROINDUSTRIAL (5)	45	55	100	58	79	137	50	71	121	37	60	97
ING. ZOOTÉCNICA EN CAMÉLIDOS (6)	31	25	56	26	19	45	24	17	41	29	16	45
TOTAL FACULTAD:	622	530	1152	579	550	1129	528	542	1070	520	557	1077
FAC. ARQUITECTURA Y URBANISMO:												
ARQUITECTURA	572	241	813	571	238	809	573	265	838	590	282	872
TOTAL FACULTAD:	572	241	813	571	238	809	573	265	838	590	282	872
FACULTAD TÉCNICA:												
(NIVEL TÉCNICO SUPERIOR)												
CONSTRUCCIONES CIVILES	458	96	554	522	113	635	568	133	701	575	126	701
ELECTRICIDAD INDUSTRIAL	515	19	534	469	23	492	536	20	556	527	22	549
MECÁNICA INDUSTRIAL	268	12	280	293	8	301	333	6	339	332	7	339
QUÍMICA INDUSTRIAL	72	265	337	81	237	318	90	276	366	76	282	358
MECÁNICA AUTOMOTRIZ	565	16	581	589	14	603	645	21	666	661	16	677
MANTENIMIENTO INDUSTRIAL (7)	0	0	0	0	0	0	0	0	0	0	0	0
MAQ. AGRÍCOLA INDUSTRIAL (8)	0	0	0	0	0	0	0	0	0	0	0	0
MANTENIMIENTO EQUIP. PESADO (9)	126	6	132	103	3	106	114	3	117	109	2	111
TOTAL FACULTAD:	2004	414	2418	2057	398	2455	2286	459	2745	2280	455	2735
FACULTAD CIENCIAS DE LA SALUD:												
MEDICINA	828	927	1755	827	994	1821	853	1030	1883	874	1108	1982
ENFERMERÍA (10)	40	780	820	40	747	787	35	676	711	35	654	689
TÉCNICO MEDIO EN ENFERMERÍA	0	0	0	0	0	0	9	24	33	31	15	46
TOTAL FACULTAD:	868	1707	2575	867	1741	2608	897	1730	2627	940	1777	2717
TOTAL UNIVERSIDAD	12877	9441	22318	12995	9848	22843	13241	10069	23310	13530	10438	23968

Fuente: Estadísticas Universitarias. (1) Incluyen alumnos registrados en Huanuni, FNI y FCEFA desde el 2004; Carrera Derecho a partir de 2006.

(2) Qaqachaca (creado el 26/09/08). (3) Sabaya (Programa creado el 16/06/08). (4) A partir de la gestión 2004, oferta los Programas de:

Ing. Agronómica, Agrícola, Agronómica Fitotécnica, Agronómica en Desarrollo Rural, Agronómica Zootécnica y Medicina Veterinaria Zootecnia.

(5) Caracollo (creado el 01/03/07). (6) Curahuara de Carangas (Programa creado el 05/01/07). (7) Eucalipto (creado el 22/03/06).

(8) Huari (creado el 05/01/07). (9) La Joya (creado el 05/01/07). (10) Carrera creada el 13/12/04, incluye alumnos registrados en Huanuni

y Challapata a partir de la gestión 2006.

Cuadro A-5
UNIVERSIDAD TÉCNICA DE ORURO: EGRESADOS POR SEXO, SEGÚN FACULTADES Y CARRERAS
PERÍODO: 2007-2014

FACULTAD, CARRERA	2007			2008			2009			2010		
	H	M	T	H	M	T	H	M	T	H	M	T
FACULTAD NACIONAL DE INGENIERÍA (1):												
ING. DE MINAS	4	0	4	2	0	2	6	0	6	3	2	5
ING. CIVIL	87	33	120	112	28	140	70	13	83	83	15	98
ING. METALÚRGICA Y CIENCIA DE MATERIALES	6	0	6	8	0	8	3	0	3	3	1	4
ING. ELÉCTRICA E ING. ELECTRÓNICA	27	2	29	42	4	46	43	2	45	46	2	48
ING. MECÁNICA Y ELECTROMECAÁNICA	28	3	31	35	2	37	23	0	23	17	4	21
ING. DE PROCESOS QUÍMICOS	4	6	10	16	22	38	5	10	15	6	8	14
ING. GEOLÓGICA	1	2	3	2	4	6	2	3	5	2	0	2
ING. DE SISTEMAS E INFORMÁTICA	33	30	63	72	49	121	46	38	84	39	37	76
ING. INDUSTRIAL	13	10	23	26	31	57	11	23	34	13	8	21
TOTAL FACULTAD:	203	86	289	315	140	455	209	89	298	212	77	289
FAC. CS. ECONÓMICAS, FINANCIERAS Y ADM. (1):												
ECONOMÍA	14	11	25	21	13	34	10	5	15	13	6	19
CONTADURÍA PÚBLICA	50	80	130	46	111	157	35	97	132	36	93	129
ADMINISTRACIÓN DE EMPRESAS	27	43	70	30	45	75	49	62	111	36	63	99
INGENIERÍA COMERCIAL	34	39	73	36	34	70	49	72	121	34	64	98
TOTAL FACULTAD:	125	173	298	133	203	336	143	236	379	119	226	345
FAC. DE DERECHO CS., POLÍTICAS Y SOCIALES:												
DERECHO	128	157	285	178	180	358	143	176	319	148	205	353
CIENCIAS DE LA COMUNICACIÓN SOCIAL (1)	11	31	42	16	16	32	9	26	35	52	41	93
ANTROPOLOGÍA (2)	13	8	21	9	10	19	14	11	25	16	15	31
TOTAL FACULTAD:	152	196	348	203	206	409	166	213	379	216	261	477
FAC. CS. AGRARIAS Y VETERINARIAS:												
ING. AGRONÓMICA	64	27	91	52	25	77	52	31	83	42	32	74
MEDICINA VETERINARIA ZOOTECNIA	0	0	0	0	0	0	0	0	0	6	6	12
TOTAL FACULTAD:	64	27	91	52	25	77	52	31	83	48	38	86
FAC. DE ARQUITECTURA Y URBANISMO (1):												
ARQUITECTURA	62	30	92	99	36	135	66	29	95	45	23	68
TOTAL FACULTAD:	62	30	92	99	36	135	66	29	95	45	23	68
FACULTAD TÉCNICA:												
(NIVEL TÉCNICO SUPERIOR)												
CONSTRUCCIONES CIVILES	34	6	40	21	4	25	40	8	48	35	13	48
ELECTRICIDAD INDUSTRIAL	53	3	56	51	2	53	46	3	49	81	1	82
MECÁNICA INDUSTRIAL	17	2	19	9	0	9	14	0	14	24	0	24
QUÍMICA INDUSTRIAL	16	25	41	2	19	21	8	23	31	9	32	41
MECÁNICA AUTOMOTRIZ	33	1	34	29	1	30	24	0	24	37	3	40
MANTENIMIENTO INDUSTRIAL	0	0	0	0	0	0	4	0	4	1	0	1
TOTAL FACULTAD:	153	37	190	112	26	138	136	34	170	187	49	236
FACULTAD CIENCIAS DE LA SALUD:												
MEDICINA	24	26	50	70	68	138	59	44	103	85	115	200
ENFERMERÍA	0	0	0	0	0	0	0	0	0	1	62	63
TOTAL FACULTAD:	24	26	50	70	68	138	59	44	103	86	177	263
TOTAL UNIVERSIDAD	783	575	1358	984	704	1688	831	676	1507	913	851	1764

Fuente: Secc. Títulos UTO., FNI., FCEFA., Com. Soc., Antropología y FAU.

H: Hombres M: Mujeres T: Total

(1): Incluye Certificados de Conclusión de Estudios (FNI) y de Habilitación (FCEFA, Com. Social, FAU).

(2): Incluye Certificados de Conclusión y Habilitación

Continúa...

Cuadro A-5
UNIVERSIDAD TÉCNICA DE ORURO: EGRESADOS POR SEXO, SEGÚN FACULTADES Y CARRERAS
PERÍODO: 2007-2014

FACULTAD, CARRERA	2011			2012			2013			2014		
	H	M	T	H	M	T	H	M	T	H	M	T
FACULTAD NACIONAL DE INGENIERÍA (1):												
ING. DE MINAS	2	0	2	6	0	6	5	0	5	6	1	7
ING. CIVIL	39	9	48	94	16	110	78	20	98	63	3	66
ING. METALÚRGICA Y CIENCIA DE MATERIALES	4	2	6	7	2	9	3	0	3	5	1	6
ING. ELÉCTRICA E ING. ELECTRÓNICA	45	4	49	52	6	58	56	7	63	60	6	66
ING. MECÁNICA Y ELECTROMECAÁNICA	15	0	15	23	0	23	18	1	19	31	0	31
ING. DE PROCESOS QUÍMICOS	5	10	15	6	20	26	5	14	19	5	7	12
ING. GEOLÓGICA	2	1	3	5	1	6	3	7	10	3	4	7
ING. DE SISTEMAS E INFORMÁTICA	16	17	33	29	26	55	17	13	30	13	5	18
ING. INDUSTRIAL	10	11	21	14	14	28	12	21	33	12	11	23
TOTAL FACULTAD:	138	54	192	236	85	321	197	83	280	198	38	236
FAC. CS. ECONÓMICAS, FINANCIERAS Y ADM. (1):												
ECONOMÍA	20	7	27	15	15	30	13	11	24	5	5	10
CONTADURÍA PÚBLICA	64	141	205	32	108	140	45	163	208	25	106	131
ADMINISTRACIÓN DE EMPRESAS	39	58	97	39	57	96	35	68	103	33	45	78
INGENIERÍA COMERCIAL	35	79	114	44	47	91	52	44	96	5	47	52
TOTAL FACULTAD:	158	285	443	130	227	357	145	286	431	68	203	271
FAC. DE DERECHO CS., POLÍTICAS Y SOCIALES:												
DERECHO	200	249	449	167	178	345	145	175	320	162	215	377
CIENCIAS DE LA COMUNICACIÓN SOCIAL (1)	59	51	110	42	78	120	20	45	65	41	47	88
ANTROPOLOGÍA (2)	18	20	38	9	11	20	7	17	24	11	17	28
TOTAL FACULTAD:	277	320	597	218	267	485	172	237	409	214	279	493
FAC. CS. AGRARIAS Y VETERINARIAS:												
ING. AGRONÓMICA	43	25	68	36	31	67	44	28	72	34	13	47
MEDICINA VETERINARIA ZOOTECNIA	3	4	7	9	3	12	10	7	17	2	3	5
TOTAL FACULTAD:	46	29	75	45	34	79	54	35	89	36	16	52
FAC. DE ARQUITECTURA Y URBANISMO (1):												
ARQUITECTURA	52	21	73	46	21	67	35	30	65	63	32	95
TOTAL FACULTAD:	52	21	73	46	21	67	35	30	65	63	32	95
FACULTAD TÉCNICA:												
(NIVEL TÉCNICO SUPERIOR)												
CONSTRUCCIONES CIVILES	16	2	18	16	3	19	25	5	30	28	6	34
ELECTRICIDAD INDUSTRIAL	31	2	33	33	2	35	33	1	34	53	2	55
MECÁNICA INDUSTRIAL	11	0	11	11	2	13	21	0	21	21	2	23
QUÍMICA INDUSTRIAL	8	20	28	7	32	39	2	32	34	3	27	30
MECÁNICA AUTOMOTRIZ	17	1	18	27	2	29	35	1	36	40	0	40
MANTENIMIENTO INDUSTRIAL	1	0	1	0	0	0	0	0	0	0	0	0
MAQUINARIA AGRÍCOLA INDUSTRIAL	4	0	4	0	0	0	0	0	0	0	0	0
MANTENIMIENTO EQUIPO PESADO	8	0	8	16	1	17	16	0	16	9	0	9
TOTAL FACULTAD:	96	25	121	110	42	152	132	39	171	154	37	191
FACULTAD CIENCIAS DE LA SALUD:												
MEDICINA	89	90	179	91	86	177	56	96	152	87	113	200
ENFERMERÍA	3	116	119	11	134	145	3	122	125	3	111	114
TOTAL FACULTAD:	92	206	298	102	220	322	59	218	277	90	224	314
TOTAL UNIVERSIDAD	859	940	1799	887	896	1783	794	928	1722	823	829	1652

Fuente: Secc. Títulos UTO., FNI., FCEFA., Com. Soc., Antropología y FAU.

H: Hombres M: Mujeres T: Total

(1): Incluye Certificados de Conclusión de Estudios (FNI) y de Habilitación (FCEFA, Com. Social, FAU).

(2): Incluye Certificados de Conclusión y Habilitación.

Cuadro A-6 UNIVERSIDAD TÉCNICA DE ORURO: TITULADOS NIVEL LICENCIATURA (DIPLOMA ACADÉMICO) POR SEXO, SEGÚN UNIDADES ACADÉMICAS PERÍODO: 2007-2014												
FACULTAD, CARRERA	2007			2008			2009			2010		
	H	M	T	H	M	T	H	M	T	H	M	T
FACULTAD NACIONAL DE INGENIERÍA:												
ING. DE MINAS	0	0	0	3	0	3	1	0	1	0	0	0
ING. CIVIL	55	11	66	66	13	79	36	6	42	79	35	114
ING. METALÚRGICA Y CIENCIA DE MATERIALES	4	0	4	8	1	9	1	0	1	0	0	0
ING. ELÉCTRICA E ING. ELECTRÓNICA	19	0	19	22	0	22	16	1	17	16	0	16
ING. MECÁNICA Y ELECTROMECAÁNICA	13	1	14	25	1	26	19	0	19	10	1	11
ING. DE PROCESOS QUÍMICOS	3	12	15	3	11	14	1	16	17	6	10	16
ING. GEOLÓGICA	1	0	1	4	1	5	4	1	5	1	1	2
ING. DE SISTEMAS E INFORMÁTICA	21	16	37	22	9	31	14	9	23	19	18	37
ING. INDUSTRIAL	9	8	17	13	15	28	12	14	26	9	9	18
TOTAL FACULTAD:	125	48	173	166	51	217	104	47	151	140	74	214
FAC. DE CS.ECONÓMICAS, FINANCIERAS Y ADM.:												
ECONOMÍA	17	15	32	12	13	25	9	4	13	8	6	14
CONTADURÍA PÚBLICA	54	110	164	54	65	119	29	57	86	33	84	117
ADMINISTRACIÓN DE EMPRESAS	51	66	117	28	43	71	27	37	64	33	55	88
INGENIERÍA COMERCIAL	10	21	31	18	36	54	25	36	61	33	43	76
TOTAL FACULTAD:	132	212	344	112	157	269	90	134	224	107	188	295
FAC. DE DERECHO CS., POLÍTICAS Y SOCIALES:												
DERECHO	47	44	91	66	43	109	126	108	234	107	121	228
CIENCIAS DE LA COMUNICACIÓN SOCIAL	11	8	19	8	12	20	11	13	24	7	13	20
ANTROPOLOGÍA	10	8	18	9	6	15	5	8	13	11	7	18
TOTAL FACULTAD:	68	60	128	83	61	144	142	129	271	125	141	266
FAC. CS. AGRARIAS Y VETERINARIAS:												
ING. AGRONÓMICA	51	14	65	35	13	48	56	27	83	42	17	59
MEDICINA VETERINARIA ZOOTECNIA	0	0	0	0	0	0	0	0	0	5	3	8
TOTAL FACULTAD:	51	14	65	35	13	48	56	27	83	47	20	67
FAC. DE ARQUITECTURA Y URBANISMO:												
ARQUITECTURA	75	42	117	46	25	71	65	32	97	60	26	86
TOTAL FACULTAD:	75	42	117	46	25	71	65	32	97	60	26	86
FACULTAD CIENCIAS DE LA SALUD:												
MEDICINA	24	26	50	70	68	138	59	44	103	85	115	200
ENFERMERÍA	0	0	0	0	0	0	0	0	0	1	62	63
TOTAL FACULTAD:	24	26	50	70	68	138	59	44	103	86	177	263
TOTAL UNIVERSIDAD	475	402	877	512	375	887	516	413	929	565	626	1191

Fuente: Secc. Títulos UTO.

H: Hombres

M: Mujeres

T: Total

Continúa...

Cuadro A-6

UNIVERSIDAD TÉCNICA DE ORURO: TITULADOS NIVEL LICENCIATURA (DIPLOMA ACADÉMICO)

POR SEXO, SEGÚN UNIDADES ACADÉMICAS

PERÍODO: 2007-2014

FACULTAD, CARRERA	2011			2012			2013			2014		
	H	M	T	H	M	T	H	M	T	H	M	T
FACULTAD NACIONAL DE INGENIERÍA:												
ING. DE MINAS	2	0	2	2	0	2	7	1	8	4	0	4
ING. CIVIL	41	6	47	34	8	42	32	5	37	136	21	157
ING. METALÚRGICA Y CIENCIA DE MATERIALES	4	0	4	1	1	2	3	1	4	3	0	3
ING. ELÉCTRICA E ING. ELECTRÓNICA	23	0	23	22	0	22	20	2	22	57	4	61
ING. MECÁNICA Y ELECTROMECAÁNICA	16	0	16	19	1	20	17	0	17	21	1	22
ING. QUÍMICA	7	3	10	5	8	13	4	8	12	11	18	29
ING. GEOLÓGICA	0	1	1	0	2	2	5	0	5	4	5	9
ING. DE SISTEMAS E INFORMÁTICA	9	13	22	12	7	19	14	8	22	44	44	88
ING. INDUSTRIAL	5	10	15	3	10	13	8	3	11	9	15	24
TOTAL FACULTAD:	107	33	140	98	37	135	110	28	138	289	108	397
FAC. CS. ECONÓMICAS, FINANCIERAS Y ADM.:												
ECONOMÍA	21	9	30	10	4	14	9	6	15	8	9	17
CONTADURÍA PÚBLICA	48	95	143	26	91	117	33	101	134	38	122	160
ADMINISTRACIÓN DE EMPRESAS	41	43	84	29	49	78	31	54	85	42	51	93
INGENIERÍA COMERCIAL	23	41	64	30	35	65	24	35	59	31	40	71
TOTAL FACULTAD:	133	188	321	95	179	274	97	196	293	119	222	341
FAC. DE DERECHO CS., POLÍTICAS Y SOCIALES:												
DERECHO	206	275	481	136	152	288	158	184	342	114	131	245
CS. DE LA COMUNICACIÓN SOCIAL	48	68	116	51	58	109	25	46	71	39	51	90
ANTROPOLOGÍA	26	21	47	12	14	26	7	5	12	5	12	17
TOTAL FACULTAD:	280	364	644	199	224	423	190	235	425	158	194	352
FAC. CS. AGRARIAS Y VETERINARIAS:												
ING. AGRONÓMICA	30	16	46	26	17	43	26	17	43	60	27	87
MEDICINA VETERINARIA ZOOTECNIA	3	1	4	4	1	5	5	2	7	5	4	9
TOTAL FACULTAD:	33	17	50	30	18	48	31	19	50	65	31	96
FAC. DE ARQUITECTURA Y URBANISMO:												
ARQUITECTURA	44	9	53	43	25	68	42	15	57	39	39	78
TOTAL FACULTAD:	44	9	53	43	25	68	42	15	57	39	39	78
FACULTAD CIENCIAS DE LA SALUD:												
MEDICINA	89	90	179	91	86	177	56	96	152	87	113	200
ENFERMERÍA	3	116	119	11	134	145	3	122	125	3	111	114
TOTAL FACULTAD:	92	206	298	102	220	322	59	218	277	90	224	314
TOTAL UNIVERSIDAD	689	817	1506	567	703	1270	529	711	1240	760	818	1578

Fuente: Secc. Títulos UTO.

H: Hombres

M: Mujeres

T: Total

Cuadro A-7
UNIVERSIDAD TÉCNICA DE ORURO: TITULADOS BACHILLERES EN CIENCIAS Y TÉCNICOS SUPERIORES
POR SEXO SEGÚN UNIDADES ACADÉMICAS
PERÍODO: 2007-2014

FACULTAD, CARRERA	2007			2008			2009			2010		
	H	M	T	H	M	T	H	M	T	H	M	T
FACULTAD NACIONAL DE INGENIERÍA (1):												
ING. DE MINAS	0	0	0	0	0	0	0	0	0	0	0	0
ING. CIVIL	1	0	1	0	0	0	0	0	0	0	0	0
ING. METALÚRGICA Y CIENCIA DE MATERIALES	0	0	0	0	0	0	0	0	0	0	0	0
ING. ELÉCTRICA E ING. ELECTRÓNICA	0	0	0	0	0	0	1	0	1	0	0	0
ING. MECÁNICA Y ELECTROMECAÁNICA	1	0	1	0	0	0	0	0	0	1	0	1
ING. DE PROCESOS QUÍMICOS	0	0	0	1	0	1	0	0	0	1	0	1
ING. GEOLÓGICA	0	0	0	0	0	0	0	0	0	0	0	0
ING. DE SISTEMAS E INFORMÁTICA	1	6	7	0	1	1	0	0	0	0	0	0
ING. INDUSTRIAL	0	0	0	0	0	0	0	0	0	0	0	0
TOTAL FACULTAD:	3	6	9	1	1	2	1	0	1	2	0	2
FAC. CS. ECONÓMICAS, FINANCIERAS Y ADM. (2):												
ECONOMÍA:												
T.S. en Estadísticas Económicas	0	0	0	0	1	1	0	0	0	1	0	1
CONTADURÍA PÚBLICA												
T.S. en Contabilidad	16	23	39	25	63	88	24	81	105	17	32	49
ADMINISTRACIÓN DE EMPRESAS												
T.S. Ayudantía de Gerencia	1	0	1	0	0	0	0	0	0	0	0	0
COMERCIO EXTERIOR												
TOTAL FACULTAD:	17	23	40	25	64	89	24	81	105	18	32	50
FAC. DE DERECHO CS. POLÍTICAS Y SOCIALES (2):												
ANTROPOLOGÍA												
T. S. en Gestión Cultural, Turismo y Educación												
Intercultural Bilingüe	1	0	1	1	0	1	0	1	1	0	0	0
TOTAL FACULTAD:	1	0	1	1	0	1	0	1	1	0	0	0
FAC. CS. AGRARIAS Y VETERINARIAS:												
SUB-SEDE CHALLAPATA												
	0	0	0	0	0	0	0	0	0	0	0	0
TOTAL FACULTAD:	0	0	0	0	0	0	0	0	0	0	0	0
FACULTAD TÉCNICA (2):												
(NIVEL TÉCNICO SUPERIOR)												
CONSTRUCCIONES CIVILES	30	0	30	8	1	9	6	1	7	10	3	13
ELECTRICIDAD INDUSTRIAL	28	1	29	16	0	16	9	2	11	15	0	15
MECÁNICA INDUSTRIAL	5	1	6	4	1	5	2	0	2	4	0	4
QUÍMICA INDUSTRIAL	3	9	12	2	6	8	3	12	15	3	6	9
MECÁNICA AUTOMOTRIZ	10	0	10	8	0	8	7	0	7	6	0	6
TOTAL FACULTAD:	76	11	87	38	8	46	27	15	42	38	9	47
TOTAL UNIVERSIDAD	97	40	137	65	73	138	52	97	149	58	41	99

Fuente: Secc. Títulos UTO.

H: Hombres

M: Mujeres

T: Total

(1): En la Facultad Nacional de Ingeniería a partir de 1997, aprobado el noveno semestre el estudiante recibe el grado intermedio de Bachiller en Ciencias.

(2): Los títulos son Nivel Académico: Técnico Superior.

Continúa...

Cuadro A-7
UNIVERSIDAD TÉCNICA DE ORURO: TITULADOS BACHILLERES EN CIENCIAS Y TÉCNICOS SUPERIORES
POR SEXO SEGÚN UNIDADES ACADÉMICAS
PERIODO: 2007-2014

FACULTAD, CARRERA	2011			2012			2013			2014		
	H	M	T	H	M	T	H	M	T	H	M	T
FACULTAD NACIONAL DE INGENIERÍA (1):												
ING. DE MINAS	0	0	0	0	0	0	0	0	0	0	0	0
ING. CIVIL	0	0	0	0	0	0	1	1	2	0	0	0
ING. METALÚRGICA Y CIENCIA DE MATERIALES	0	0	0	1	0	1	0	0	0	0	0	0
ING. ELÉCTRICA E ING. ELECTRÓNICA	0	0	0	0	0	0	0	0	0	0	0	0
ING. MECÁNICA Y ELECTROMECAÁNICA	0	0	0	0	0	0	0	0	0	1	0	1
ING. DE PROCESOS QUÍMICOS	0	0	0	0	0	0	0	0	0	0	0	0
ING. GEOLÓGICA	0	0	0	0	0	0	0	0	0	0	0	0
ING. DE SISTEMAS E INFORMÁTICA	1	0	1	0	1	1	0	0	0	0	0	0
ING. INDUSTRIAL	0	0	0	0	0	0	0	0	0	0	0	0
TOTAL FACULTAD:	1	0	1	1	1	2	1	1	2	1	0	1
FAC. CS. ECONÓMICAS, FINANCIERAS Y ADM. (2):												
ECONOMÍA:												
T.S. en Estadísticas Económicas	0	0	0	0	0	0	0	0	0	0	0	0
CONTADURÍA PÚBLICA												
T.S. en Contabilidad	22	63	85	34	81	115	23	60	83	29	101	130
ADMINISTRACIÓN DE EMPRESAS												
T.S. Ayudantía de Gerencia	0	0	0	0	2	2	3	5	8	2	1	3
COMERCIO EXTERIOR	0	0	0	12	14	26	5	4	9	8	6	14
TOTAL FACULTAD:	22	63	85	46	97	143	31	69	100	39	108	147
FAC. DE DERECHO CS. POLÍTICAS Y SOCIALES (2):												
ANTROPOLOGÍA												
T. S. en Gestión Cultural, Turismo y Educación												
Intercultural Bilingüe	1	0	1	2	5	7	0	3	3	1	0	1
TOTAL FACULTAD:	1	0	1	2	5	7	0	3	3	1	0	1
FAC. CS. AGRARIAS Y VETERINARIAS:												
SUB-SEDE CHALLAPATA												
TOTAL FACULTAD:	0	0	0	0	0	0	0	0	0	0	0	0
FACULTAD TÉCNICA (2):												
(NIVEL TÉCNICO SUPERIOR)												
CONSTRUCCIONES CIVILES	13	3	16	10	2	12	31	4	35	21	4	25
ELECTRICIDAD INDUSTRIAL	15	1	16	31	4	35	24	1	25	20	1	21
MECÁNICA INDUSTRIAL	2	1	3	7	0	7	8	0	8	12	0	12
QUÍMICA INDUSTRIAL	1	12	13	4	18	22	5	18	23	3	17	20
MECÁNICA AUTOMOTRIZ	12	1	13	11	0	11	16	1	17	18	0	18
MANTENIMIENTO EQUIPO PESADO	1	0	1	4	0	4	3	0	3	4	0	4
MANTENIMIENTO INDUSTRIAL							1	0	1	0	0	0
TOTAL FACULTAD:	44	18	62	67	24	91	88	24	112	78	22	100
TOTAL UNIVERSIDAD	68	81	149	116	127	243	120	97	217	119	130	249

Fuente: Secc. Títulos UTO.

H: Hombres M: Mujeres T: Total

(1): En la Facultad Nacional de Ingeniería a partir de 1997, aprobado el noveno semestre el estudiante recibe el grado intermedio de Bachiller en Ciencias.

(2): Los títulos son Nivel Académico: Técnico Superior.

